



# Mappatura dei luoghi sensibili

**Modalità applicativa del divieto alle sale scommesse e alla nuova installazione di apparecchi per gioco d'azzardo lecito**

Legge regionale N.5 del 04/07/2013 e Delibera G.R. N.831 del 12/06/2017

## **ALLEGATO A:**

*mappatura dei luoghi sensibili compresi nel territorio comunale*



# Mappatura dei luoghi sensibili

Modalità applicative del divieto alle sale scommesse e alla nuova installazione di apparecchi per gioco d'azzardo lecito.

Legge Regionale N. 5 del 04/07/2013 e Delibera G.R. N.831 del 12/06/2017

Elaborato gestionale

Tavola **01**

## VALLI NORD

Rapporto 1:10.000

### LEGENDA LUOGHI SENSIBILI

- CINEMA - TEATRI
- LUOGHI DI AGGREGAZIONE GIOVANILI
- SITI UNESCO
- LUOGHI DI CULTO
- CENTRI SPORTIVI
- ISTITUTI SCOLASTICI
- STRUTTURE OPERANTI IN AMBITO SANITARIO E SOCIO SANITARIO
- ORATORI
- ▲ LUOGHI SENSIBILI DI PROGETTO

### AREA DI RISPETTO

#### DISTANZA

- 500 metri
- 300 metri

### QUADRO D'UNIONE

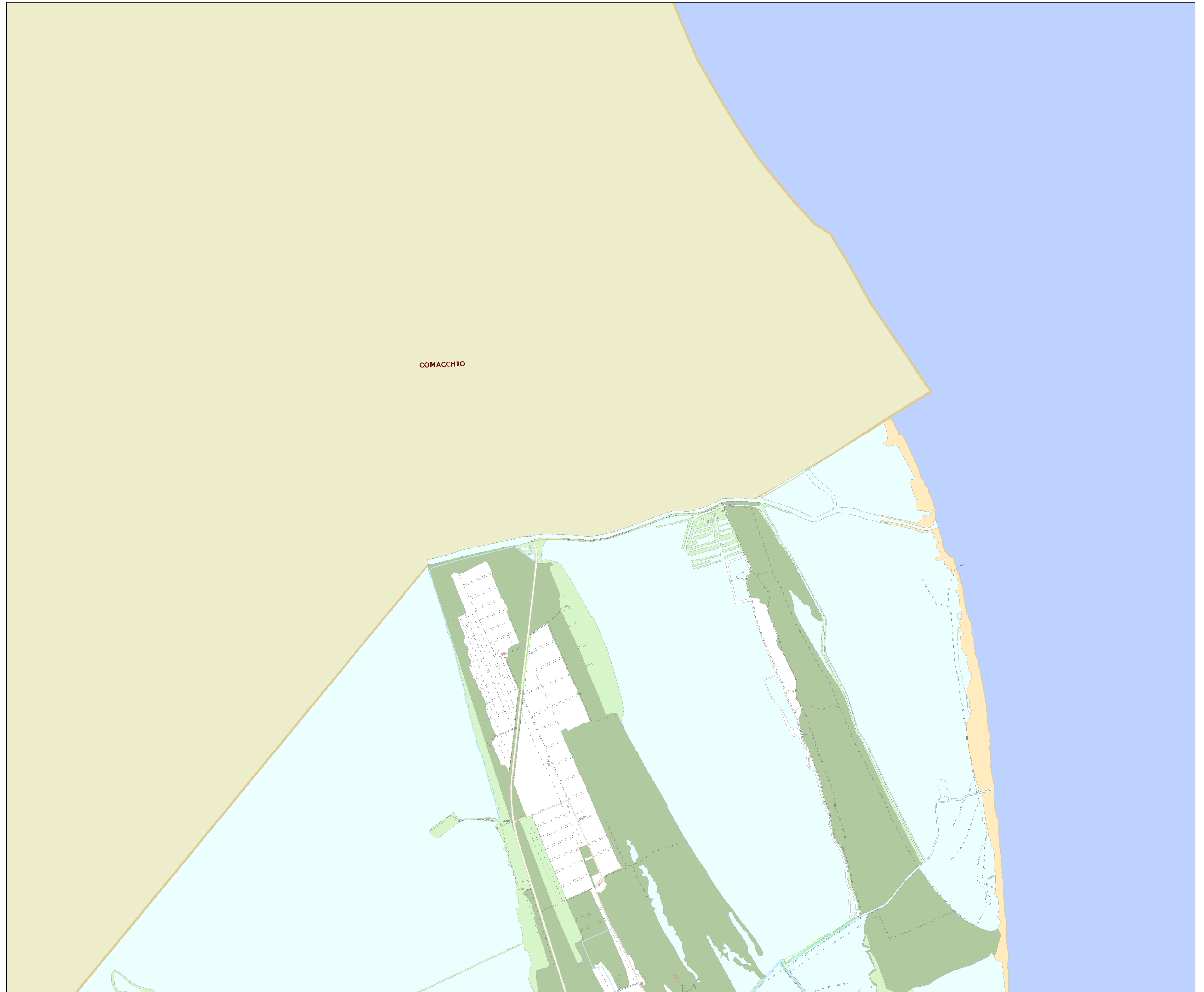
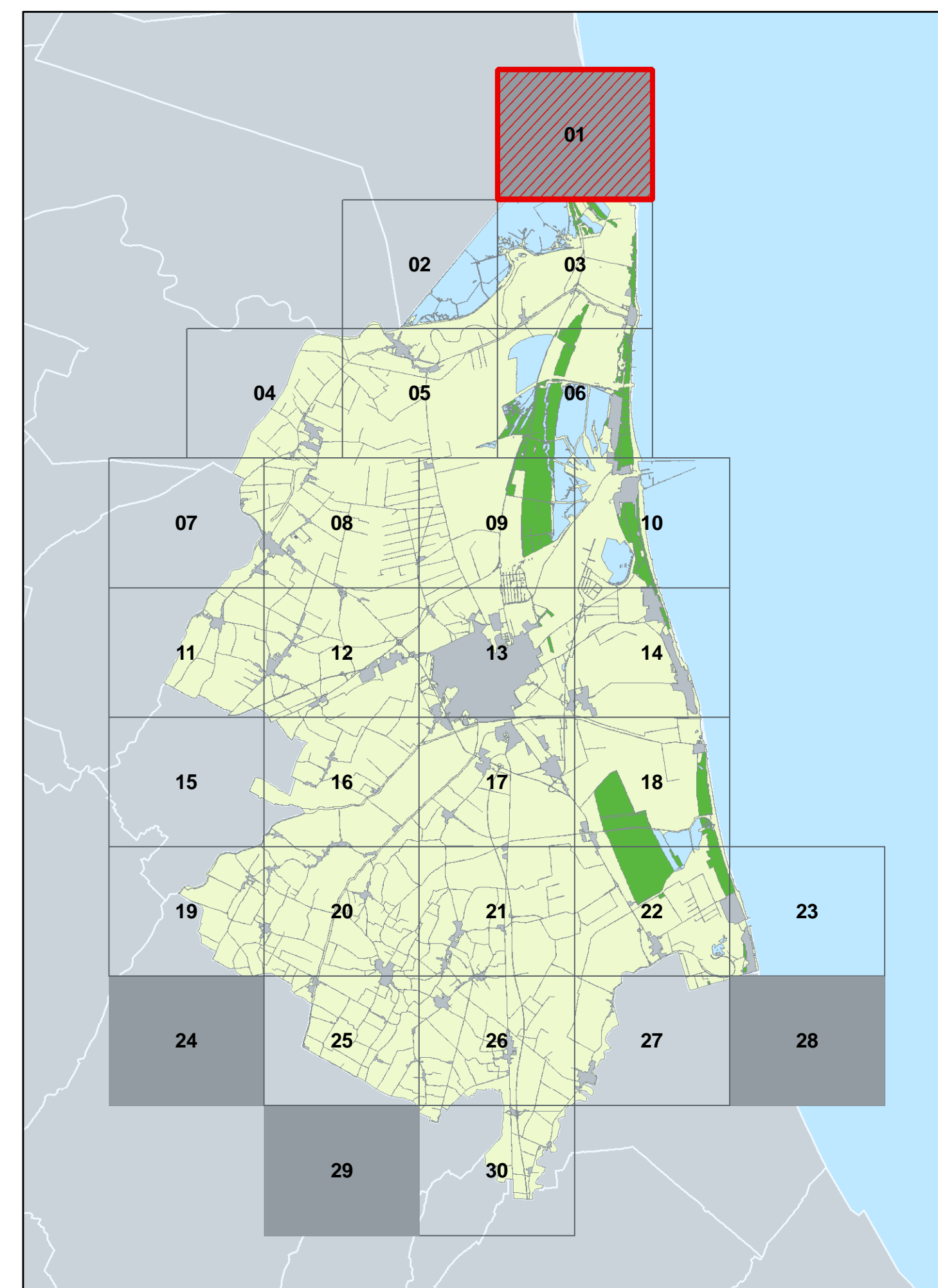



# Mappatura dei luoghi sensibili

Modalità applicative del divieto alle sale scommesse e alla nuova installazione di apparecchi per gioco d'azzardo lecito.

Legge Regionale N. 5 del 04/07/2013 e Delibera G.R. N.831 del 12/06/2017

Elaborato gestionale

Tavola **02**

## VALLI OVEST

Rapporto 1:10.000

### LEGENDA LUOGHI SENSIBILI

- CINEMA - TEATRI
- LUOGHI DI AGGREGAZIONE GIOVANILI
- SITI UNESCO
- LUOGHI DI CULTO
- CENTRI SPORTIVI
- ISTITUTI SCOLASTICI
- STRUTTURE OPERANTI IN AMBITO SANITARIO E SOCIO SANITARIO
- ORATORI
- LUOGHI SENSIBILI DI PROGETTO

### AREA DI RISPETTO

#### DISTANZA

- 500 metri
- 300 metri

### QUADRO D'UNIONE

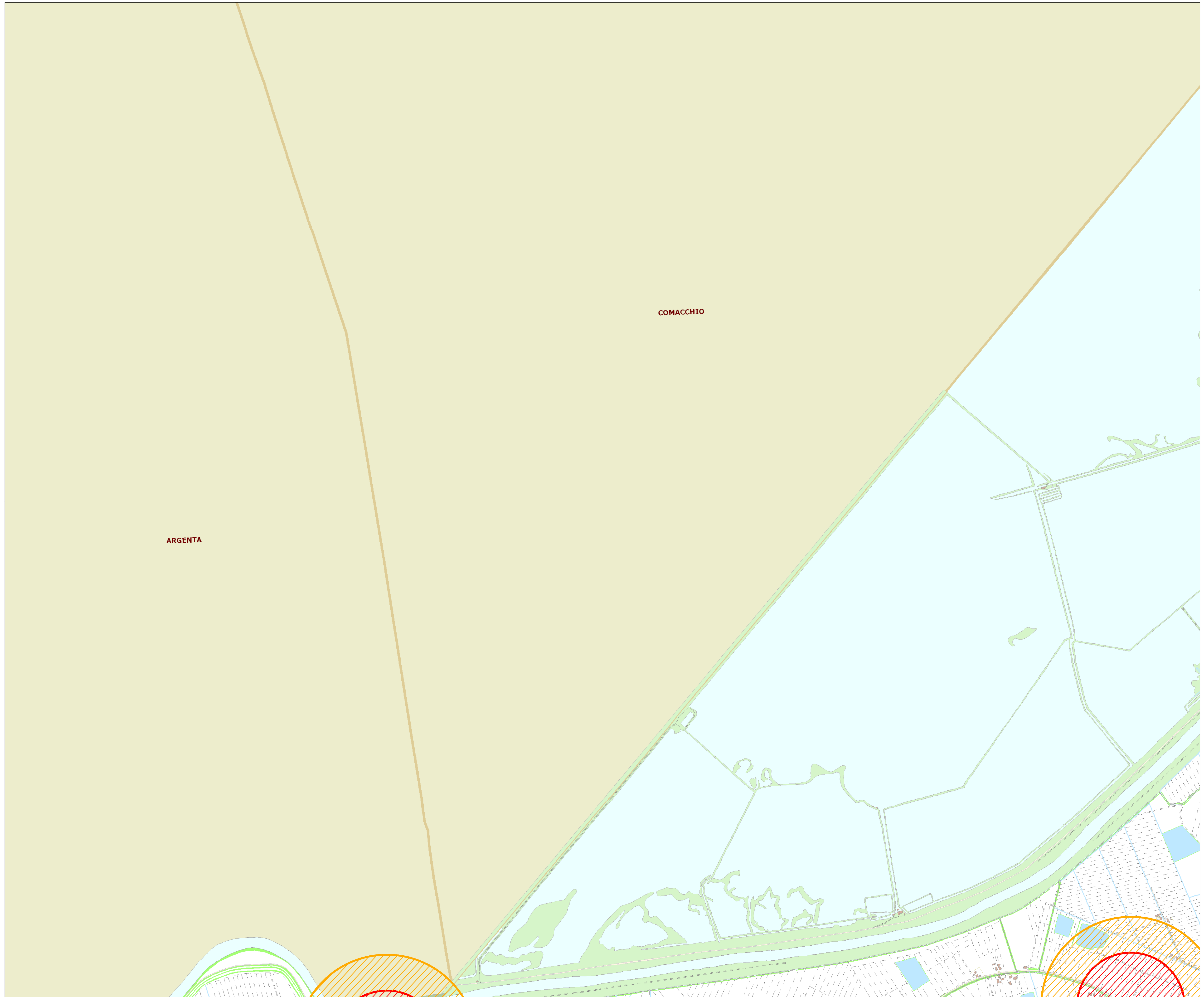
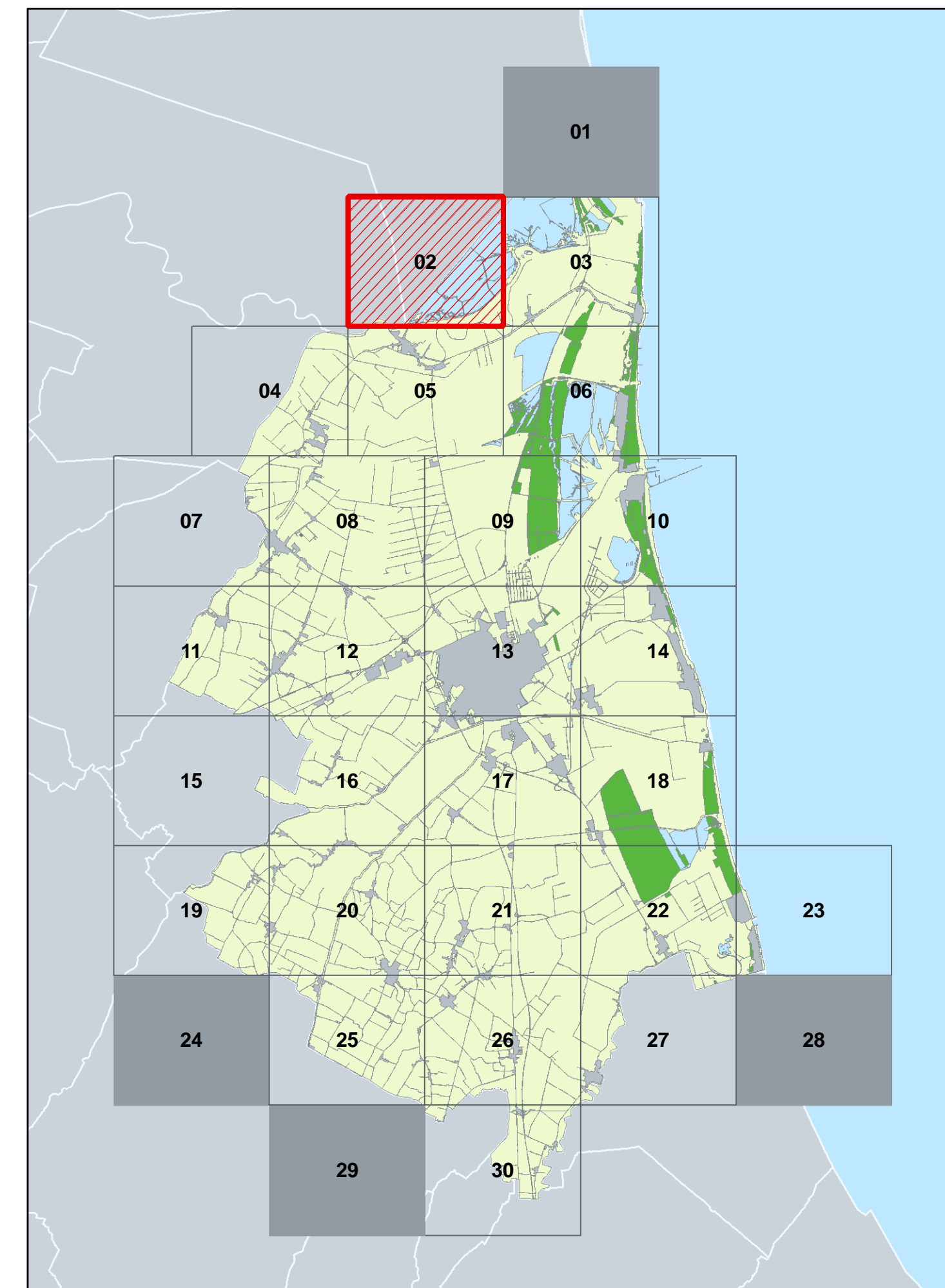



# Mappatura dei luoghi sensibili

Modalità applicative del divieto alle sale scommesse e alla nuova installazione di apparecchi per gioco d'azzardo lecito.

Legge Regionale N. 5 del 04/07/2013 e Delibera G.R. N.831 del 12/06/2017

Elaborato gestionale

Tavola **03**

## CASAL BORSETTI

Rapporto 1:10.000

### LEGENDA LUOGHI SENSIBILI

- CINEMA - TEATRI
- LUOGHI DI AGGREGAZIONE GIOVANILI
- SITI UNESCO
- LUOGHI DI CULTO
- CENTRI SPORTIVI
- ISTITUTI SCOLASTICI
- STRUTTURE OPERANTI IN AMBITO SANITARIO E SOCIO SANITARIO
- ORATORI
- LUOGHI SENSIBILI DI PROGETTO

### AREA DI RISPETTO

#### DISTANZA

- 500 metri
- 300 metri

### QUADRO D'UNIONE

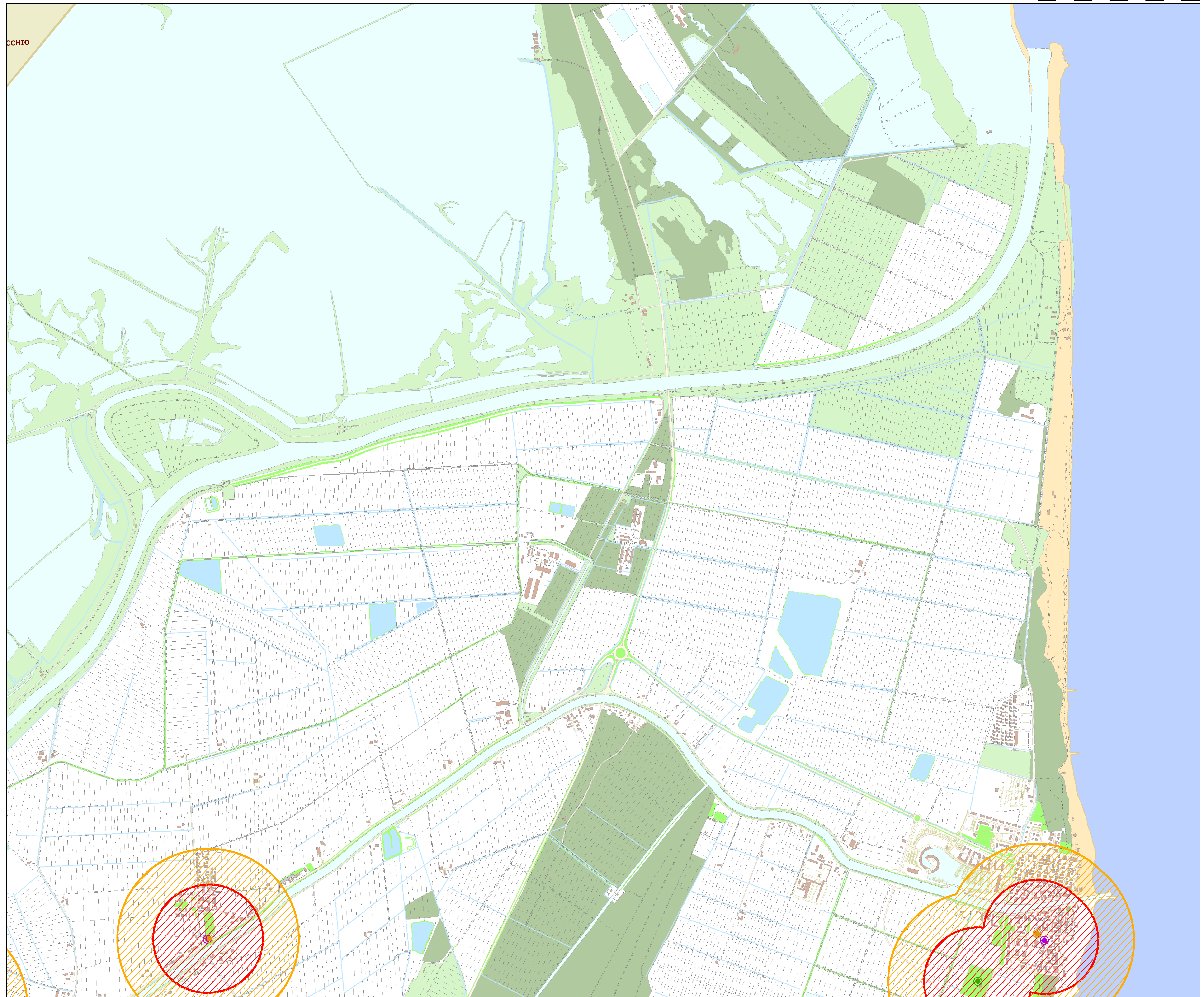
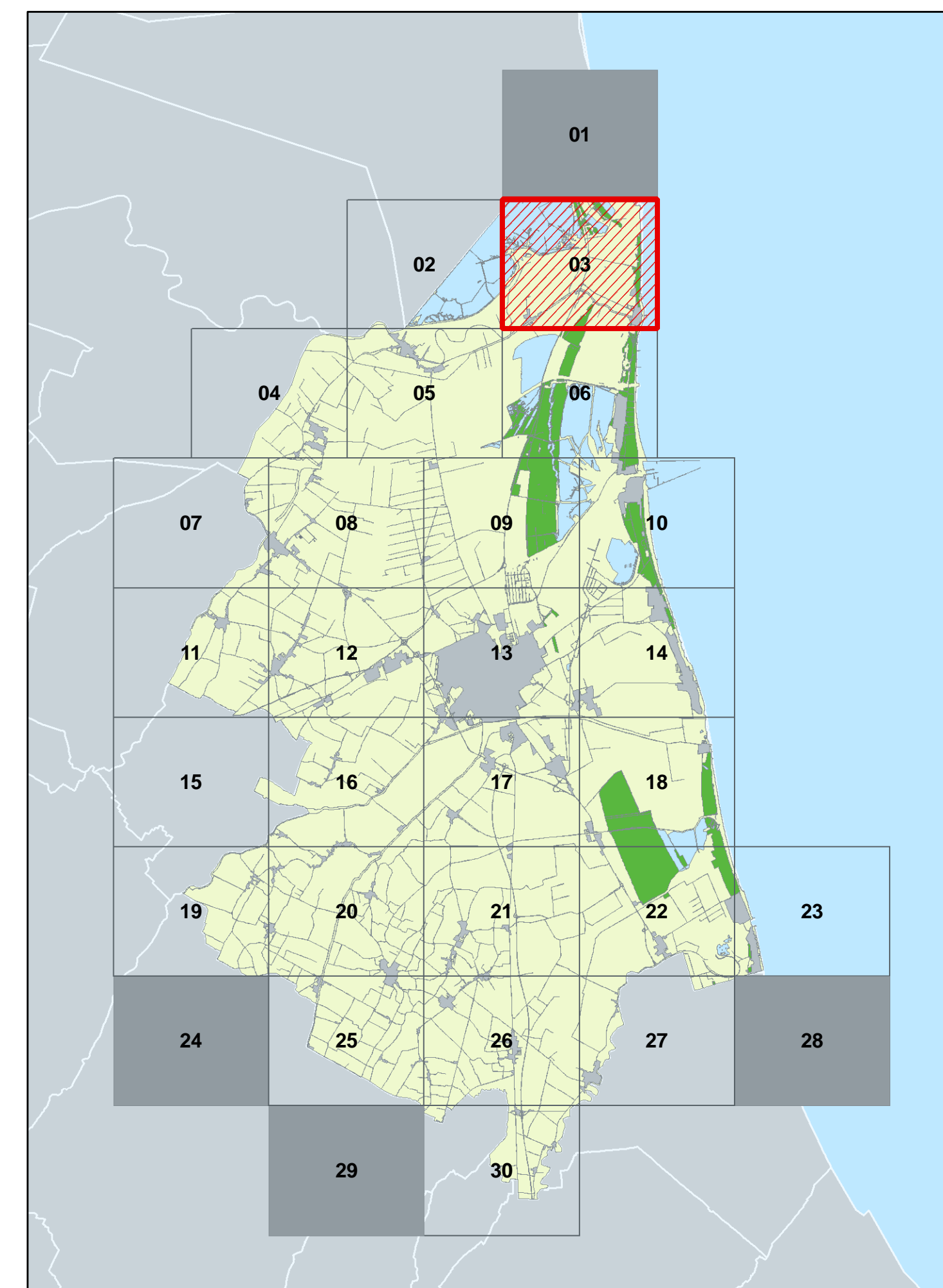



# Mappatura dei luoghi sensibili

Modalità applicative del divieto alle sale scommesse e alla nuova installazione di apparecchi per gioco d'azzardo lecito.

Legge Regionale N. 5 del 04/07/2013 e Delibera G.R. N.831 del 12/06/2017

Elaborato gestionale

Tavola **04**

## SAVARNA - GRATTACOPPA

Rapporto 1:10.000

### LEGENDA LUOGHI SENSIBILI

- CINEMA - TEATRI
- LUOGHI DI AGGREGAZIONE GIOVANILI
- SITI UNESCO
- LUOGHI DI CULTO
- CENTRI SPORTIVI
- ISTITUTI SCOLASTICI
- STRUTTURE OPERANTI IN AMBITO SANITARIO E SOCIO SANITARIO
- ORATORI
- LUOGHI SENSIBILI DI PROGETTO

### AREA DI RISPETTO

- DISTANZA**
- 500 metri
  - 300 metri

### QUADRO D'UNIONE

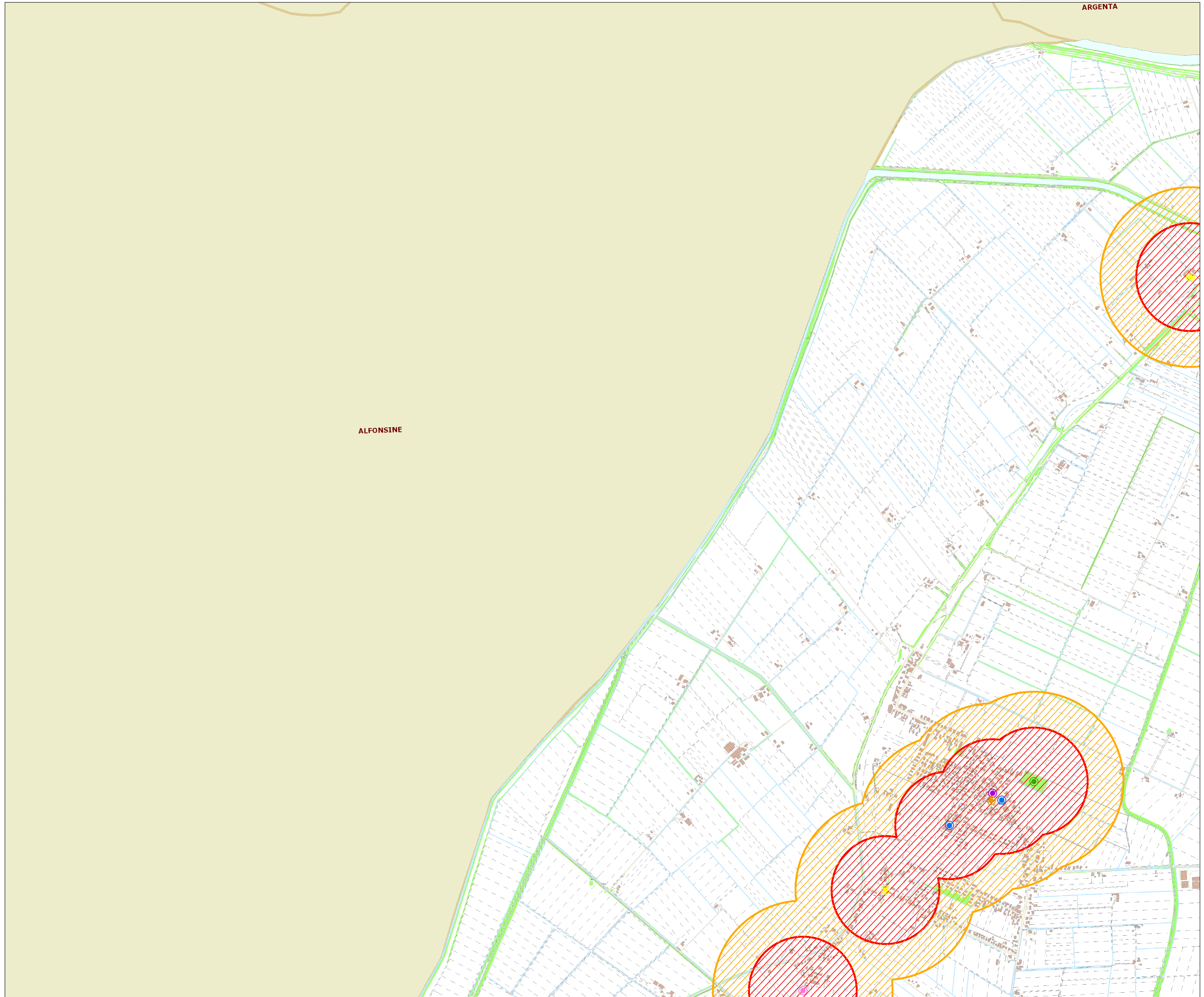
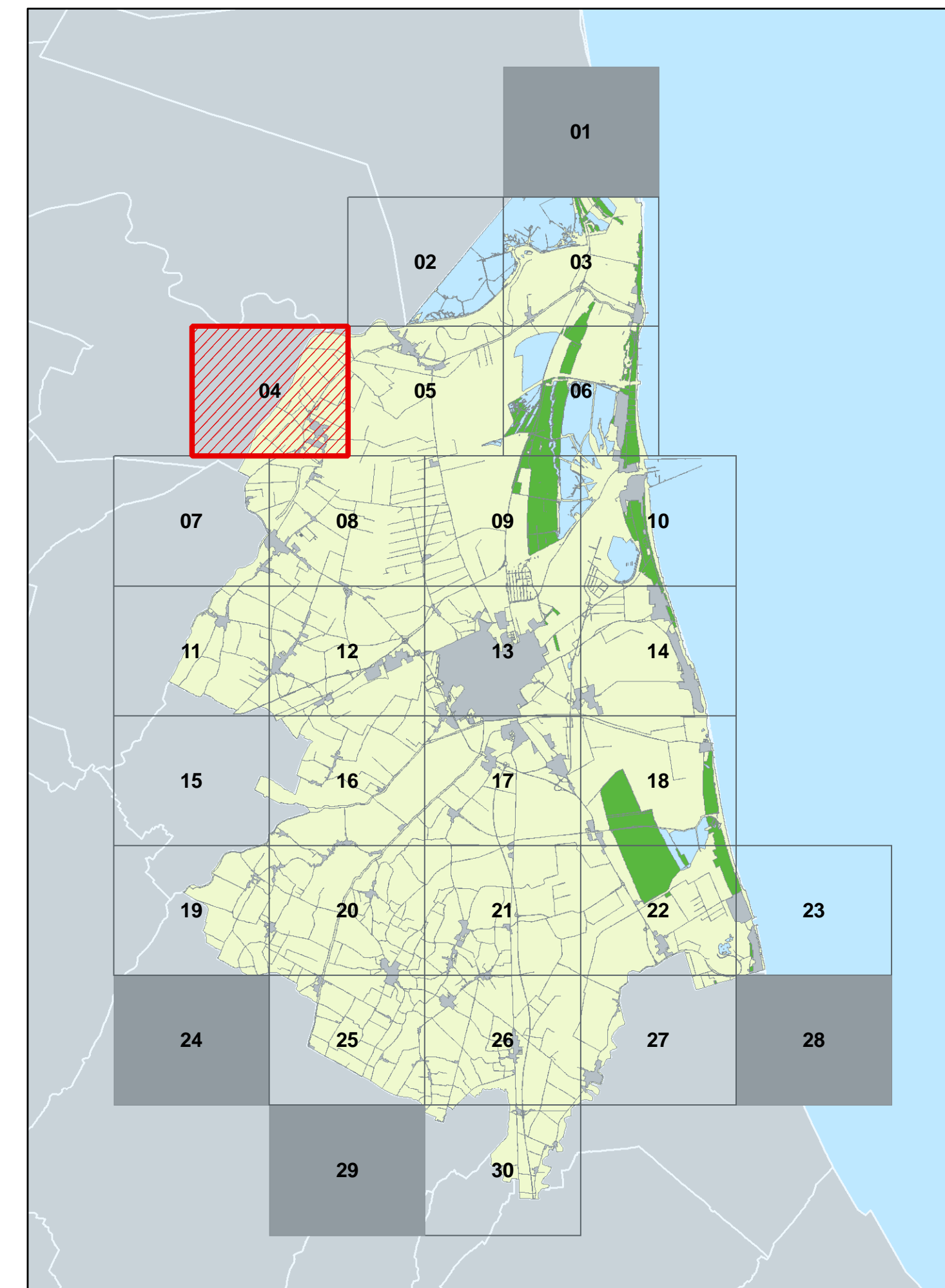



# Mappatura dei luoghi sensibili

Modalità applicative del divieto alle sale scommesse e alla nuova installazione di apparecchi per gioco d'azzardo lecito.

Legge Regionale N. 5 del 04/07/2013 e Delibera G.R. N.831 del 12/06/2017

Elaborato gestionale

Tavola **05**

## SANT'ALBERTO

Rapporto 1:10.000

### LEGENDA LUOGHI SENSIBILI

- CINEMA - TEATRI
- LUOGHI DI AGGREGAZIONE GIOVANILI
- SITI UNESCO
- LUOGHI DI CULTO
- CENTRI SPORTIVI
- ISTITUTI SCOLASTICI
- STRUTTURE OPERANTI IN AMBITO SANITARIO E SOCIO SANITARIO
- ORATORI
- LUOGHI SENSIBILI DI PROGETTO

### AREA DI RISPETTO

- DISTANZA**
- 500 metri
  - 300 metri

### QUADRO D'UNIONE

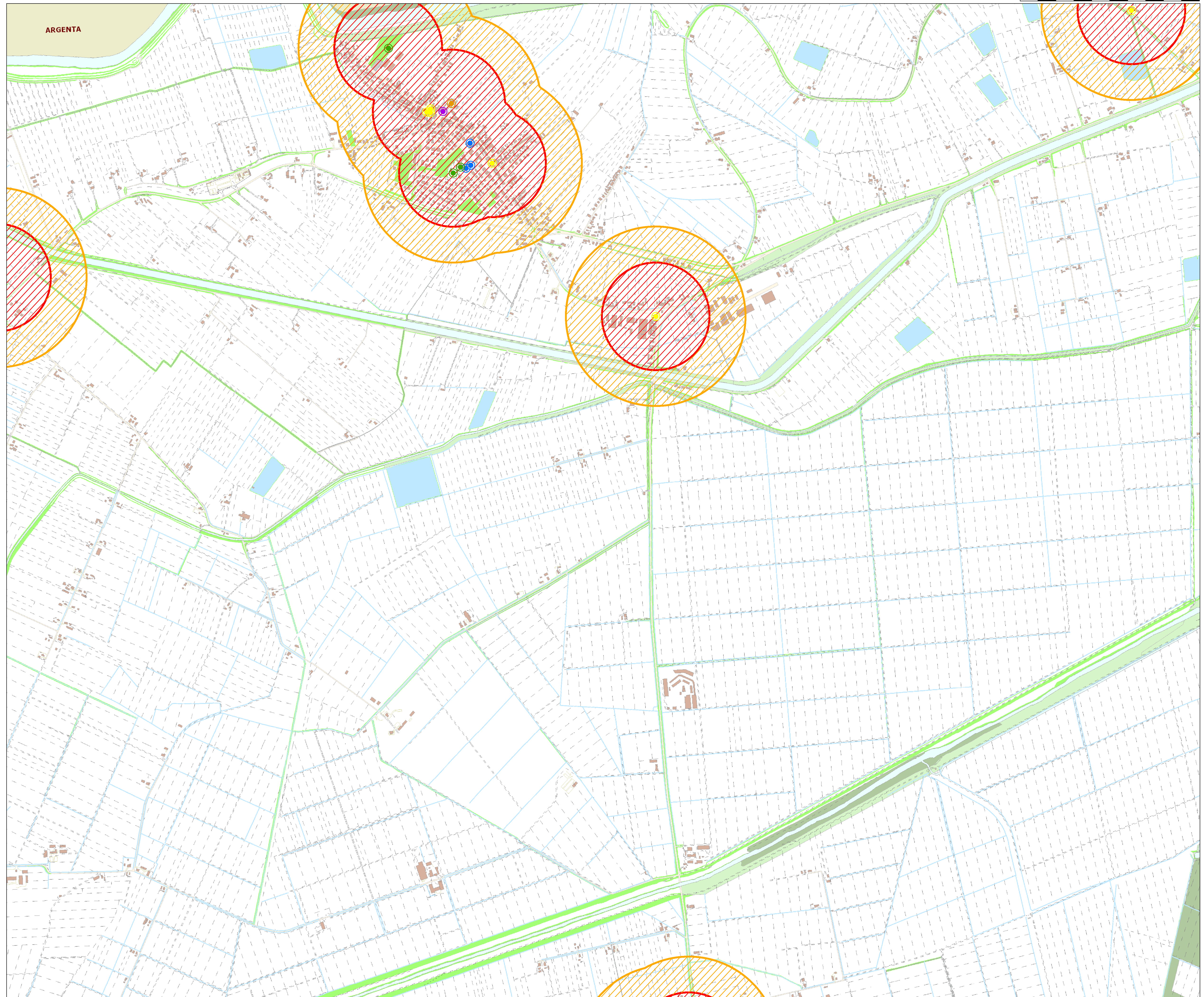
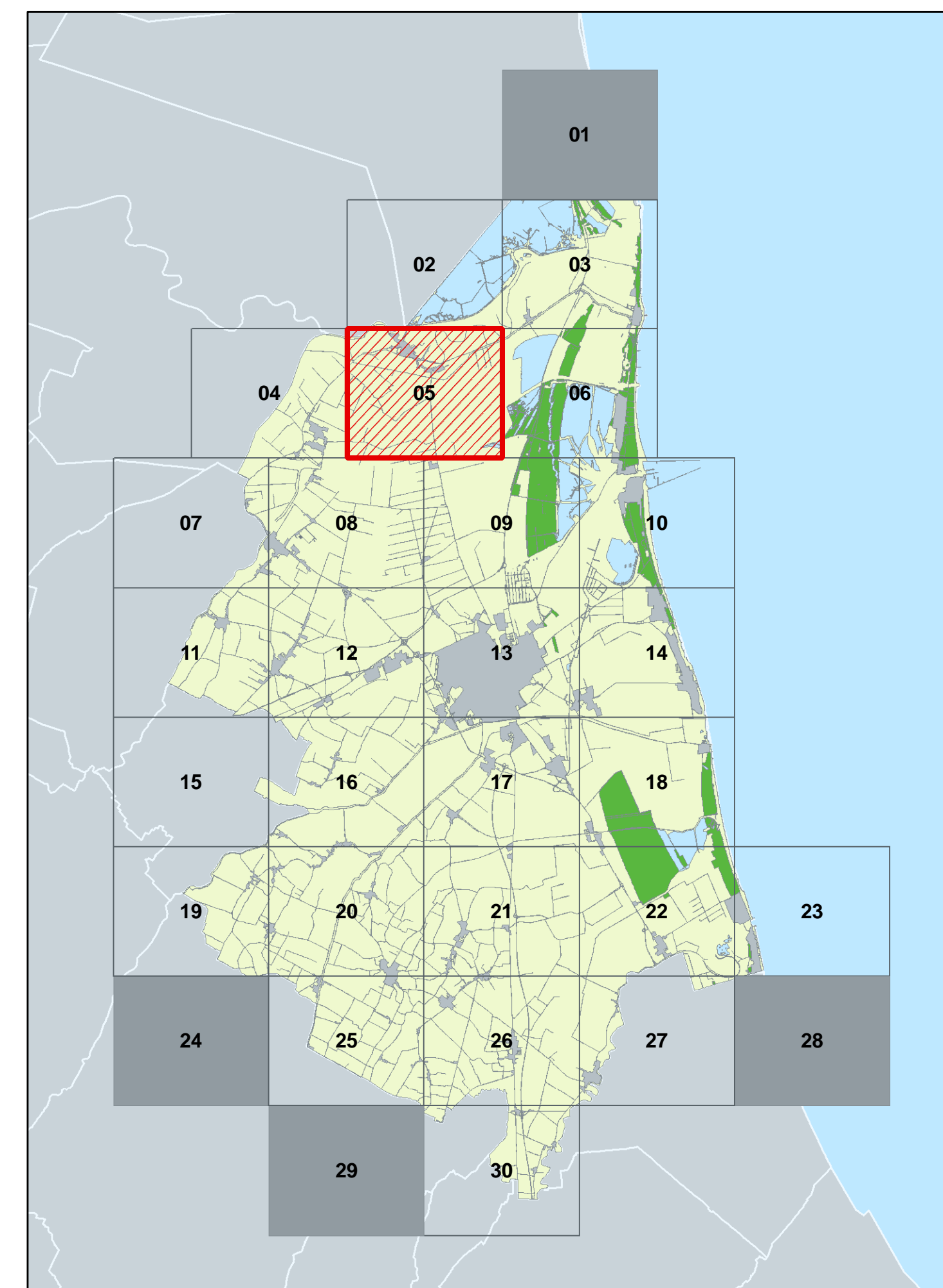



# Mappatura dei luoghi sensibili

Modalità applicative del divieto alle sale scommesse e alla nuova installazione di apparecchi per gioco d'azzardo lecito.

Legge Regionale N. 5 del 04/07/2013 e Delibera G.R. N.831 del 12/06/2017

Elaborato gestionale

Tavola **06**

## MARINA ROMEA

Rapporto 1:10.000

### LEGENDA LUOGHI SENSIBILI

- CINEMA - TEATRI
- LUOGHI DI AGGREGAZIONE GIOVANILI
- SITI UNESCO
- LUOGHI DI CULTO
- CENTRI SPORTIVI
- ISTITUTI SCOLASTICI
- STRUTTURE OPERANTI IN AMBITO SANITARIO E SOCIO SANITARIO
- ORATORI
- LUOGHI SENSIBILI DI PROGETTO

### AREA DI RISPETTO

- DISTANZA**
- 500 metri
  - 300 metri

### QUADRO D'UNIONE

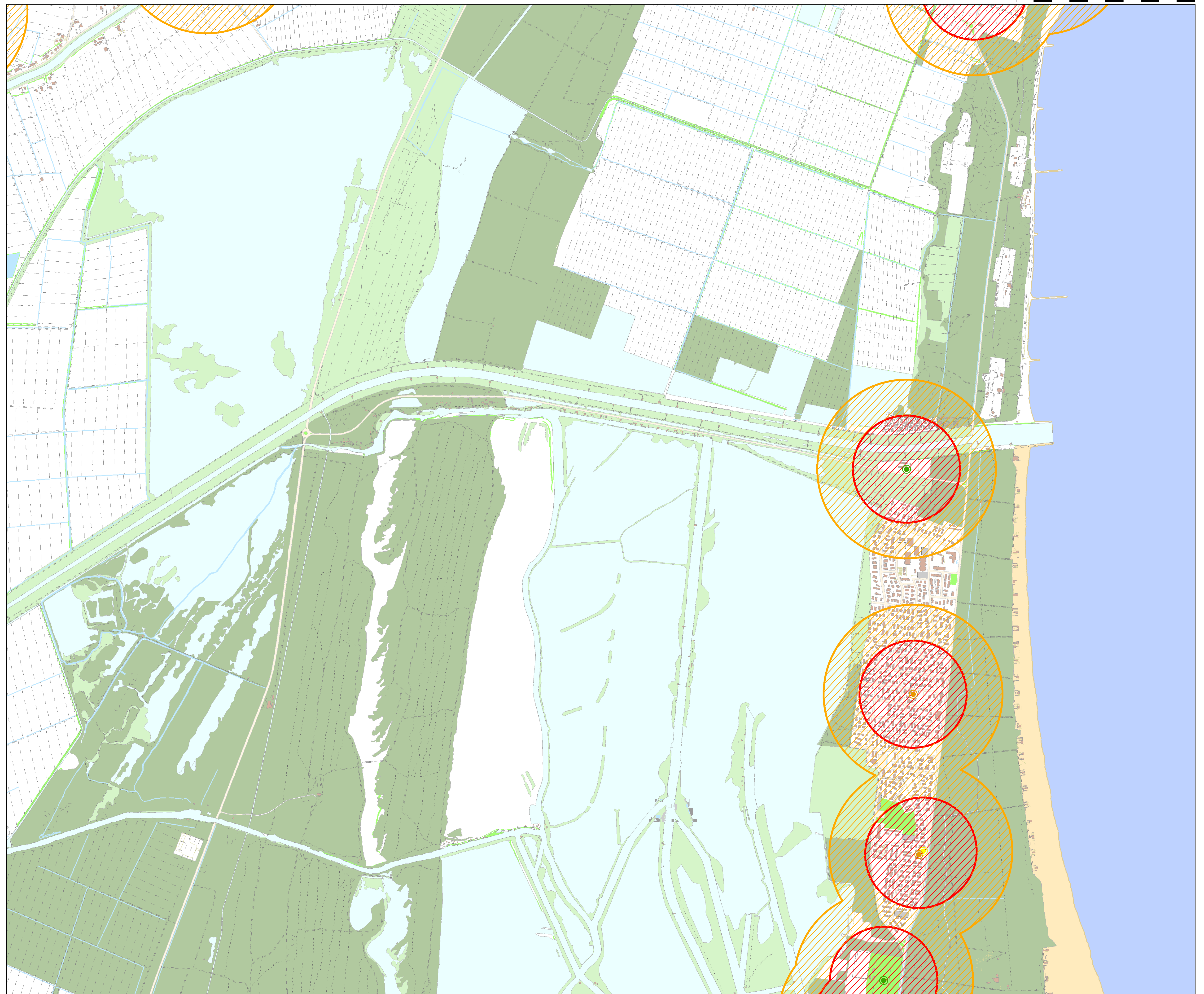
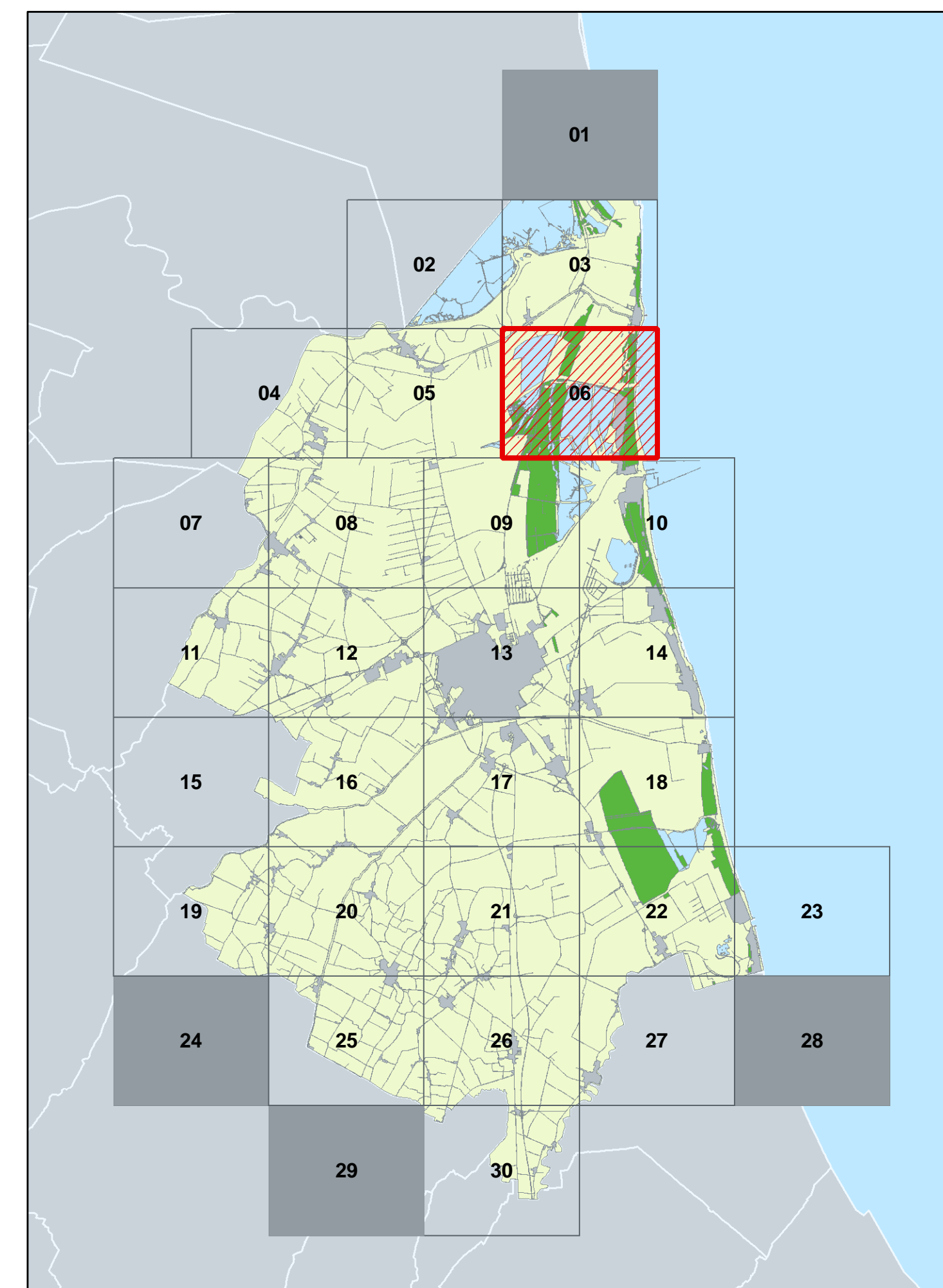



# Mappatura dei luoghi sensibili

Modalità applicative del divieto alle sale scommesse e alla nuova installazione di apparecchi per gioco d'azzardo lecito.

Legge Regionale N. 5 del 04/07/2013 e Delibera G.R. N.831 del 12/06/2017

Elaborato gestionale

Tavola **07**  
**GLORIE**

Rapporto 1:10.000

## LEGENDA LUOGHI SENSIBILI

- CINEMA - TEATRI
- LUOGHI DI AGGREGAZIONE GIOVANILI
- SITI UNESCO
- LUOGHI DI CULTO
- CENTRI SPORTIVI
- ISTITUTI SCOLASTICI
- STRUTTURE OPERANTI IN AMBITO SANITARIO E SOCIO SANITARIO
- ORATORI
- LUOGHI SENSIBILI DI PROGETTO

## AREA DI RISPETTO

- DISTANZA**
- 500 metri
  - 300 metri

## QUADRO D'UNIONE

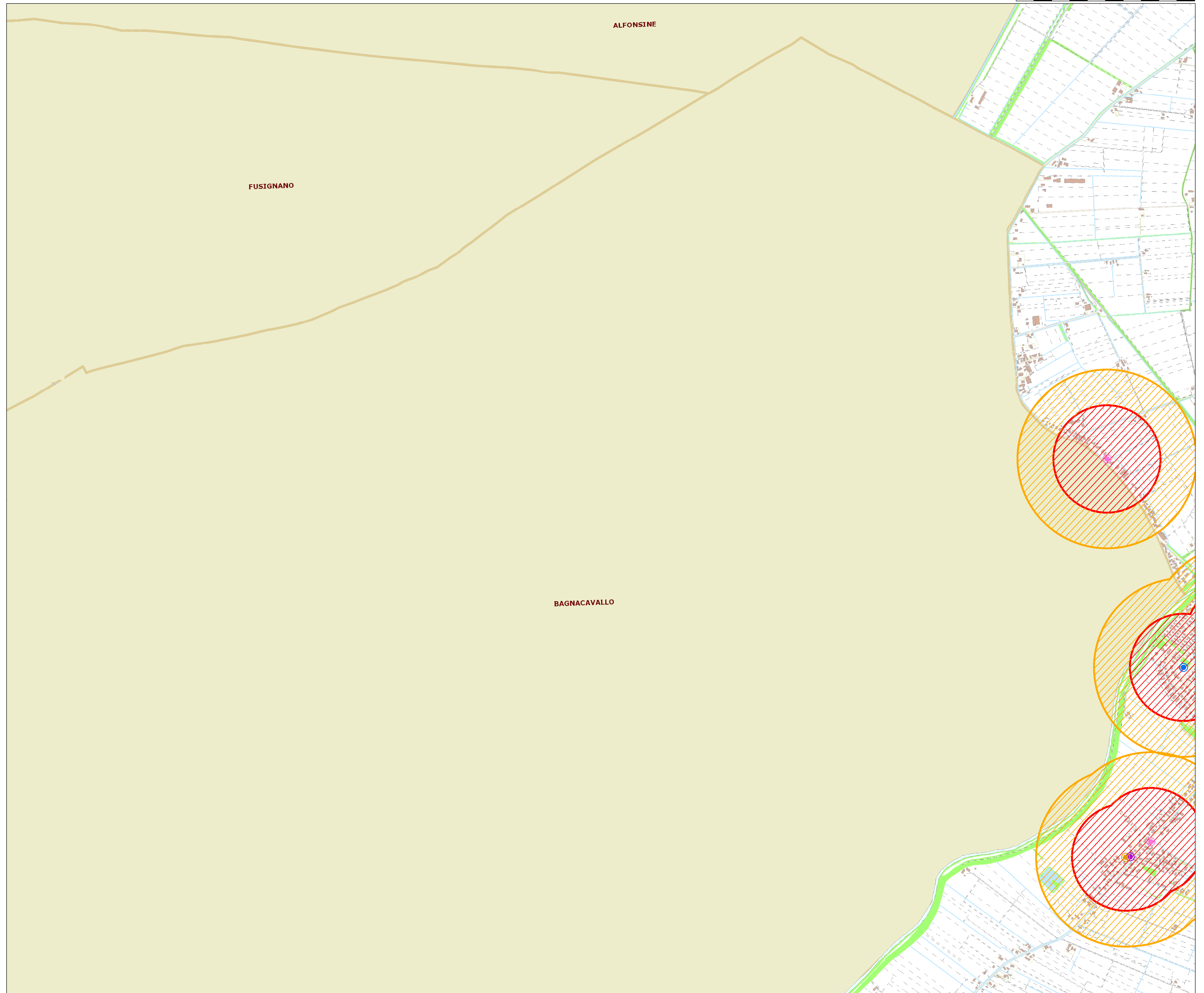
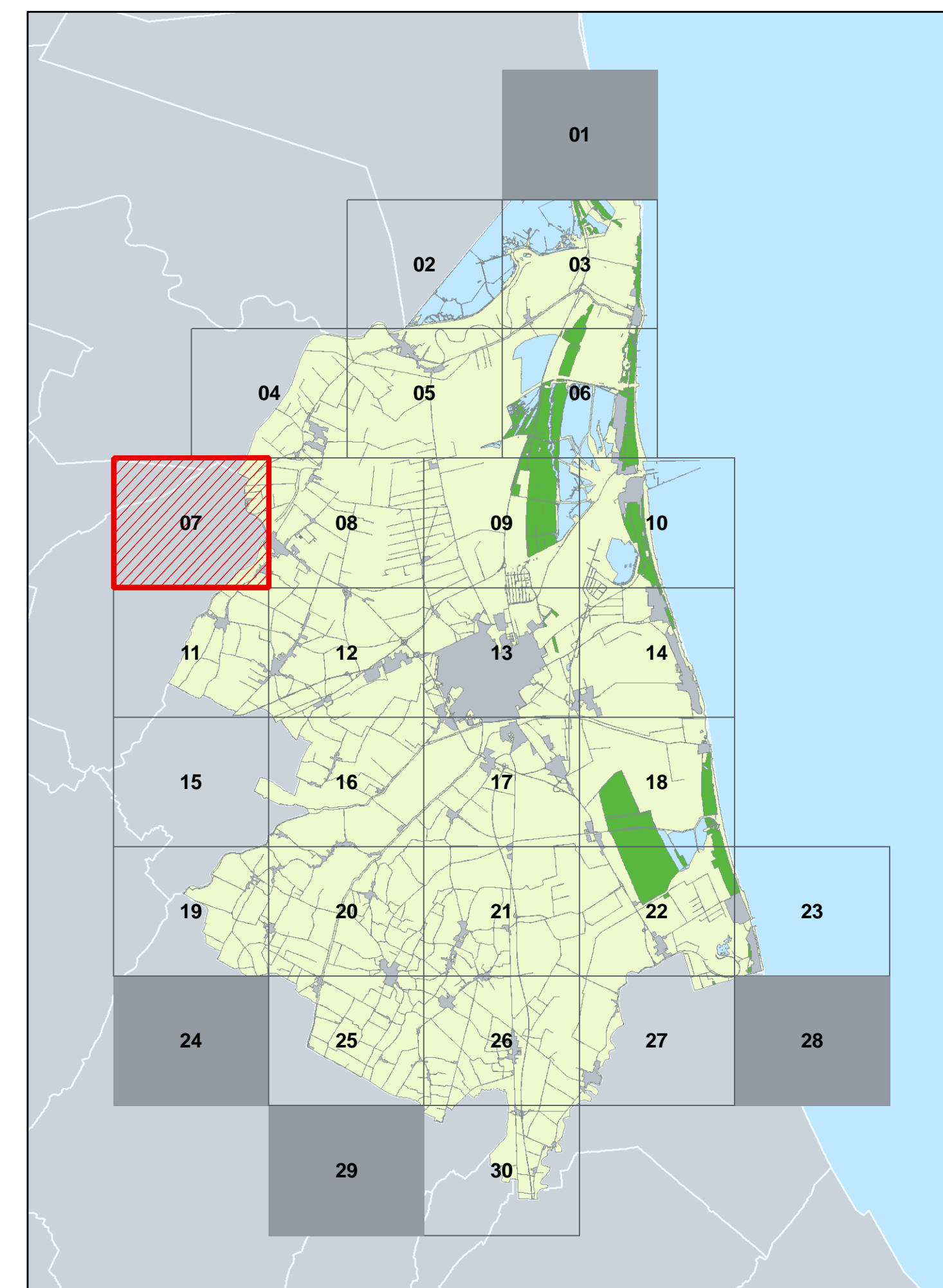





# Mappatura dei luoghi sensibili

Modalità applicative del divieto alle sale scommesse e alla nuova installazione di apparecchi per gioco d'azzardo lecito.

Legge Regionale N. 5 del 04/07/2013 e Delibera G.R. N.831 del 12/06/2017

Elaborato gestionale

Tavola **08**  
**MEZZANO**  
Rapporto 1:10.000

## LEGENDA LUOGHI SENSIBILI

- CINEMA - TEATRI
- LUOGHI DI AGGREGAZIONE GIOVANILI
- SITI UNESCO
- LUOGHI DI CULTO
- CENTRI SPORTIVI
- ISTITUTI SCOLASTICI
- STRUTTURE OPERANTI IN AMBITO SANITARIO E SOCIO SANITARIO
- ORATORI
- LUOGHI SENSIBILI DI PROGETTO

## AREA DI RISPETTO

- DISTANZA**
- 500 metri
  - 300 metri

## QUADRO D'UNIONE

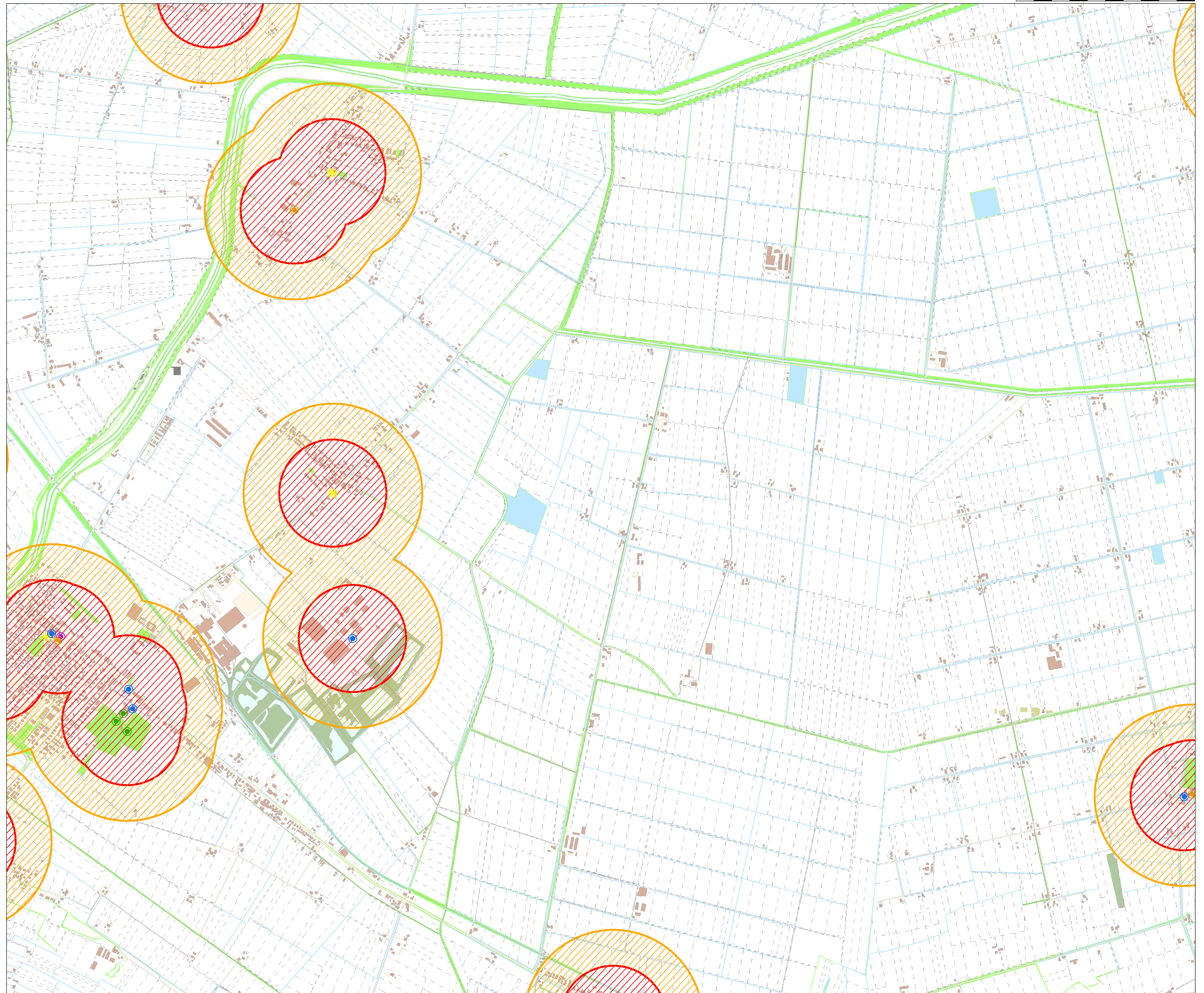
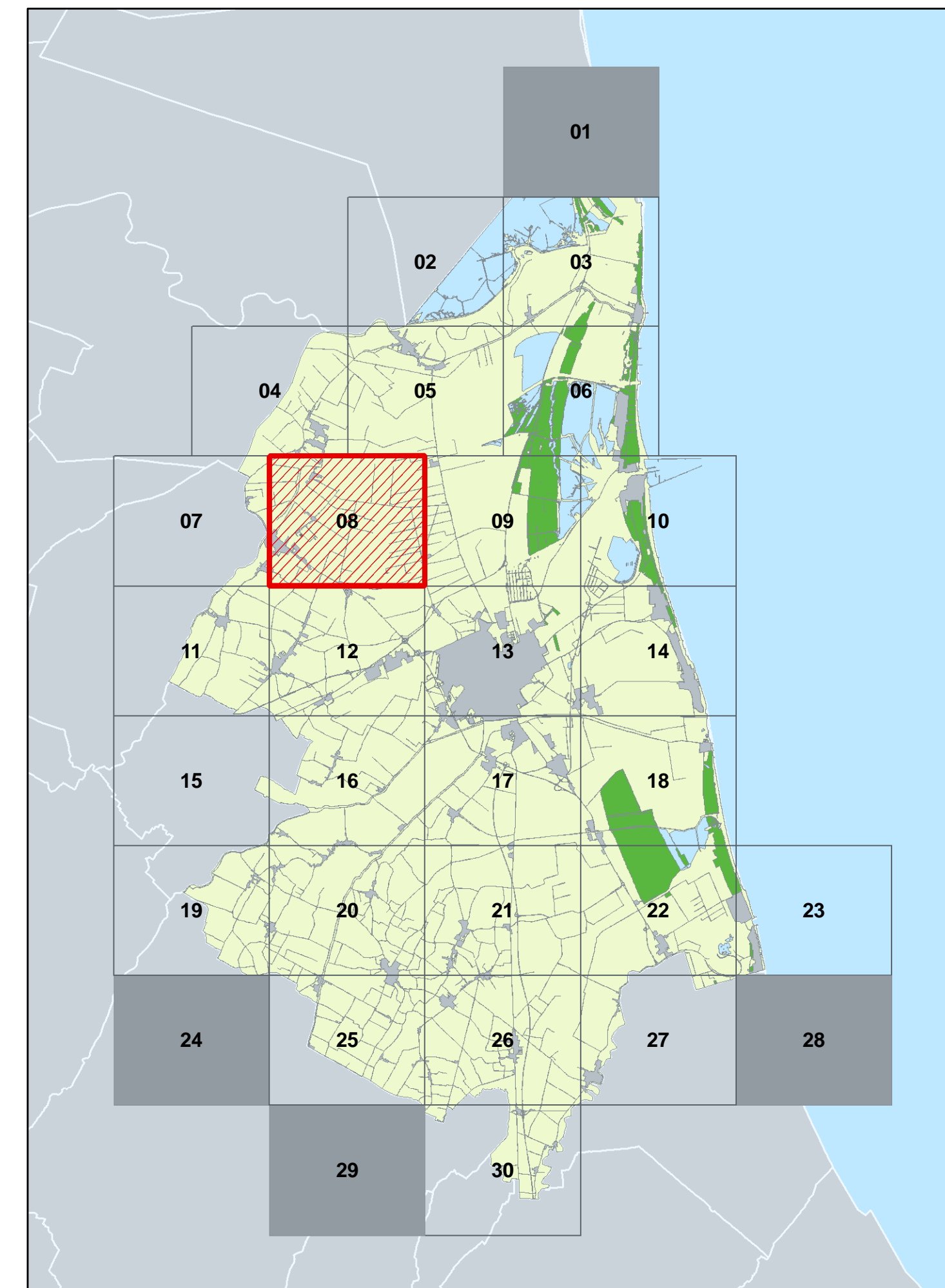



# Mappatura dei luoghi sensibili

Modalità applicative del divieto alle sale scommesse e alla nuova installazione di apparecchi per gioco d'azzardo lecito.

Legge Regionale N. 5 del 04/07/2013 e Delibera G.R. N.831 del 12/06/2017

Elaborato gestionale

Tavola **09**

## PINETA S. VITALE

Rapporto 1:10.000

### LEGENDA LUOGHI SENSIBILI

- CINEMA - TEATRI
- LUOGHI DI AGGREGAZIONE GIOVANILI
- SITI UNESCO
- LUOGHI DI CULTO
- CENTRI SPORTIVI
- ISTITUTI SCOLASTICI
- STRUTTURE OPERANTI IN AMBITO SANITARIO E SOCIO SANITARIO
- ORATORI
- LUOGHI SENSIBILI DI PROGETTO

### AREA DI RISPETTO

- DISTANZA**
- 500 metri
  - 300 metri

### QUADRO D'UNIONE

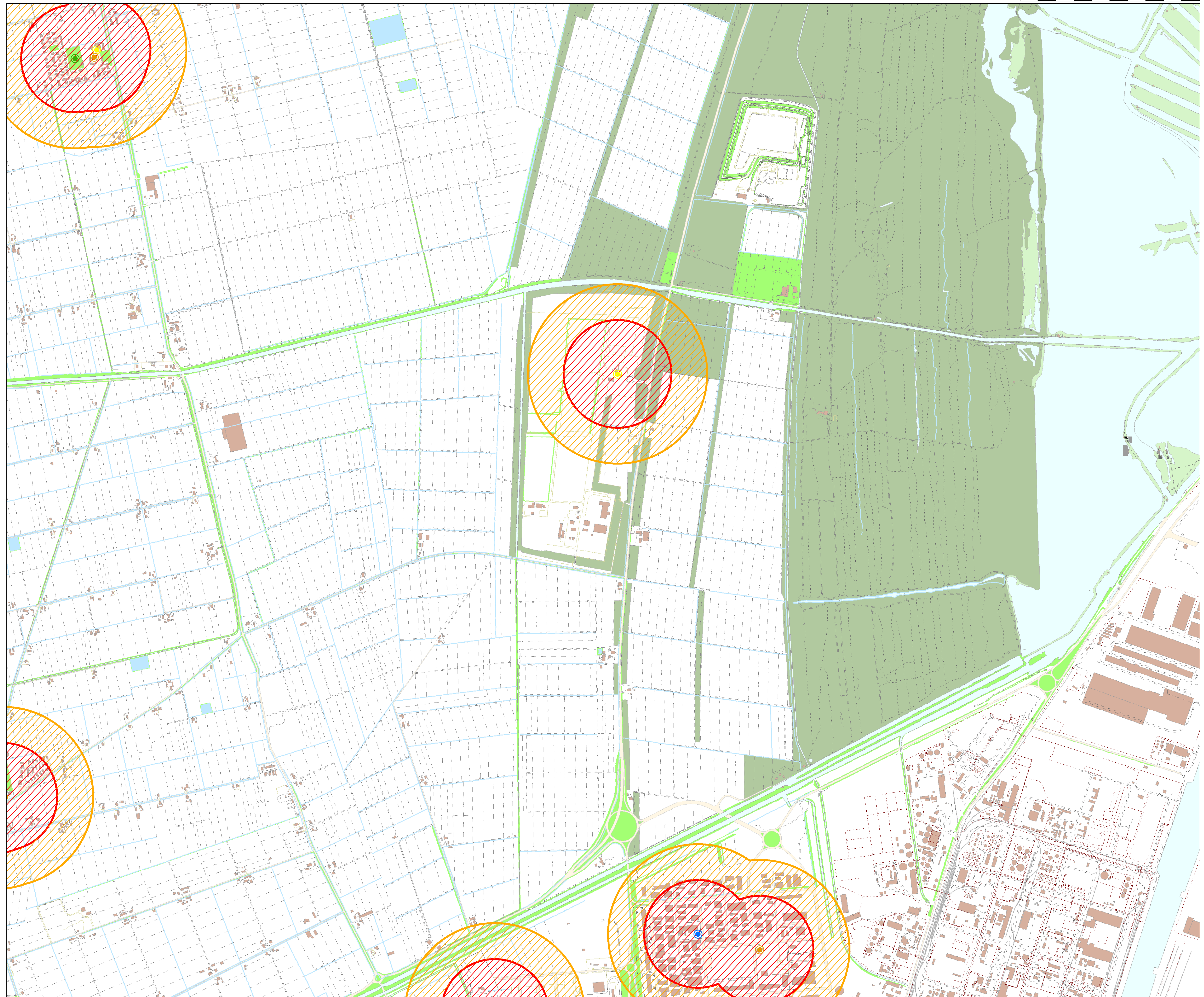
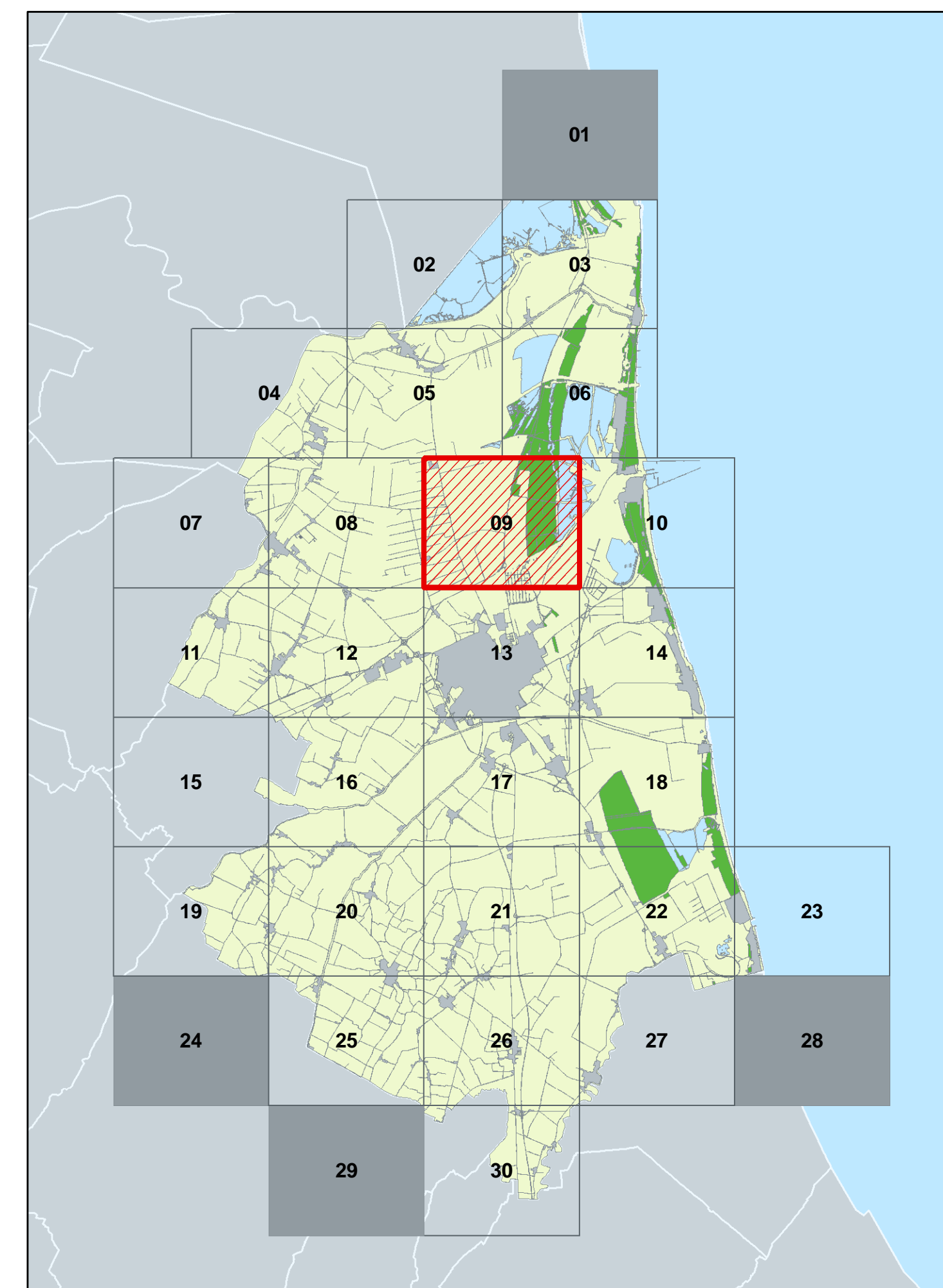



# Mappatura dei luoghi sensibili

Modalità applicative del divieto alle sale scommesse e alla nuova installazione di apparecchi per gioco d'azzardo lecito.

Legge Regionale N. 5 del 04/07/2013 e Delibera G.R. N.831 del 12/06/2017

Elaborato gestionale

Tavola **10**

## MARINA DI RAVENNA

Rapporto 1:10.000

### LEGENDA LUOGHI SENSIBILI

- CINEMA - TEATRI
- LUOGHI DI AGGREGAZIONE GIOVANILI
- SITI UNESCO
- LUOGHI DI CULTO
- CENTRI SPORTIVI
- ISTITUTI SCOLASTICI
- STRUTTURE OPERANTI IN AMBITO SANITARIO E SOCIO SANITARIO
- ORATORI
- LUOGHI SENSIBILI DI PROGETTO

### AREA DI RISPETTO

- DISTANZA**
- 500 metri
  - 300 metri

### QUADRO D'UNIONE

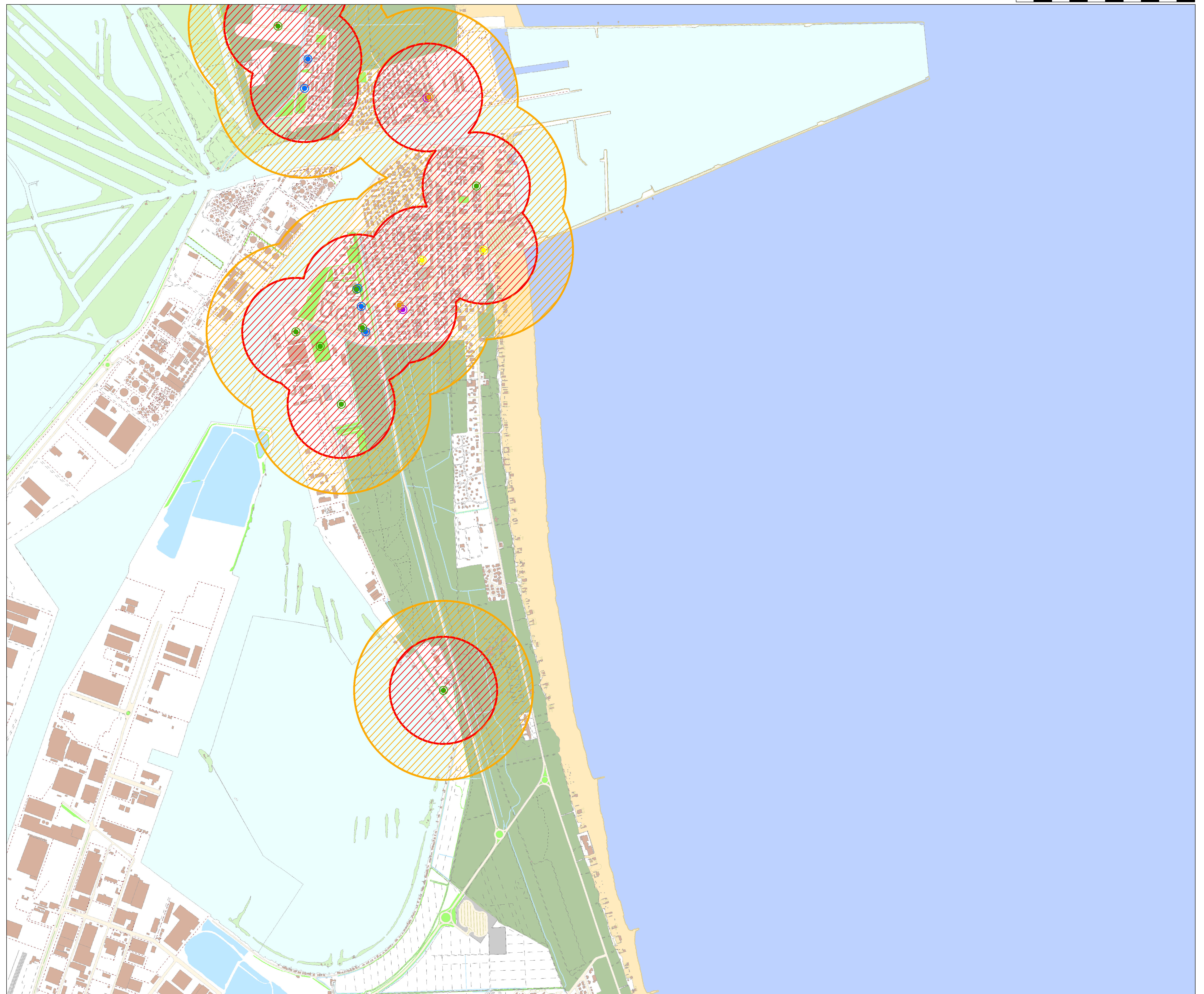
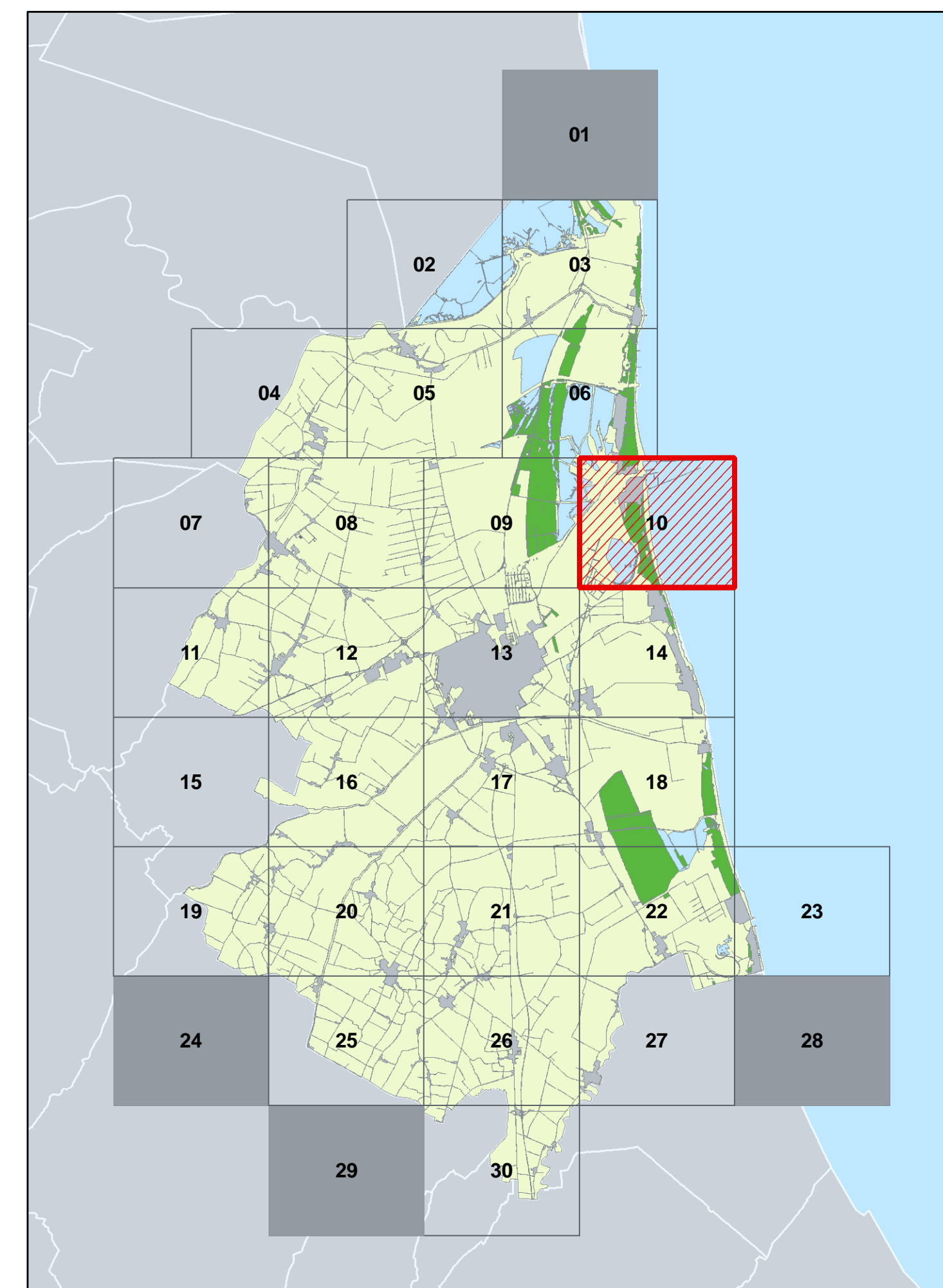



# Mappatura dei luoghi sensibili

Modalità applicative del divieto alle sale scommesse e alla nuova installazione di apparecchi per gioco d'azzardo lecito.

Legge Regionale N. 5 del 04/07/2013 e Delibera G.R. N.831 del 12/06/2017

Elaborato gestionale

Tavola **11**

## SANTERNO

Rapporto 1:10.000

### LEGENDA LUOGHI SENSIBILI

- CINEMA - TEATRI
- LUOGHI DI AGGREGAZIONE GIOVANILI
- SITI UNESCO
- LUOGHI DI CULTO
- CENTRI SPORTIVI
- ISTITUTI SCOLASTICI
- STRUTTURE OPERANTI IN AMBITO SANITARIO E SOCIO SANITARIO
- ORATORI
- LUOGHI SENSIBILI DI PROGETTO

### AREA DI RISPETTO

- DISTANZA**
- 500 metri
  - 300 metri

### QUADRO D'UNIONE

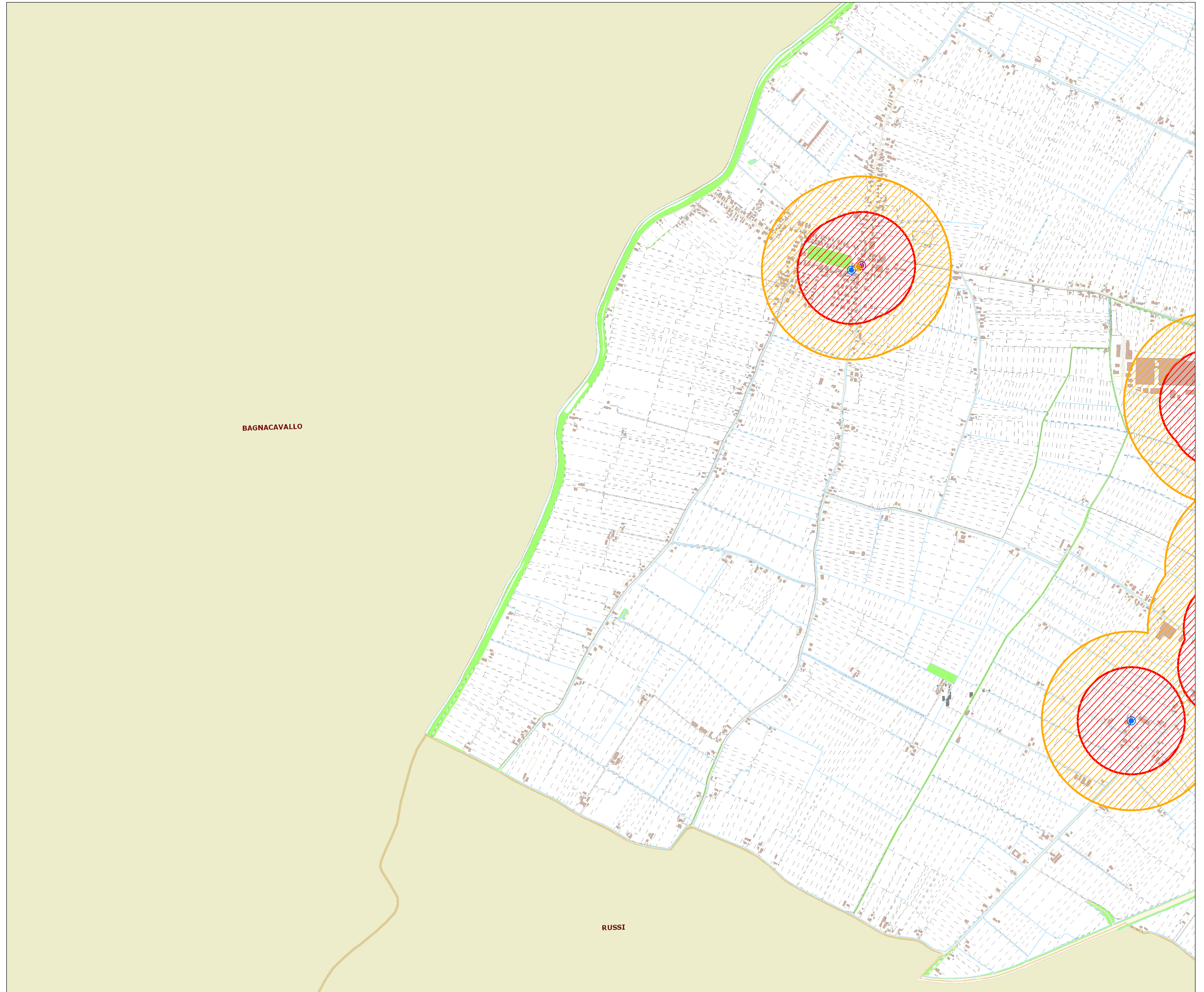
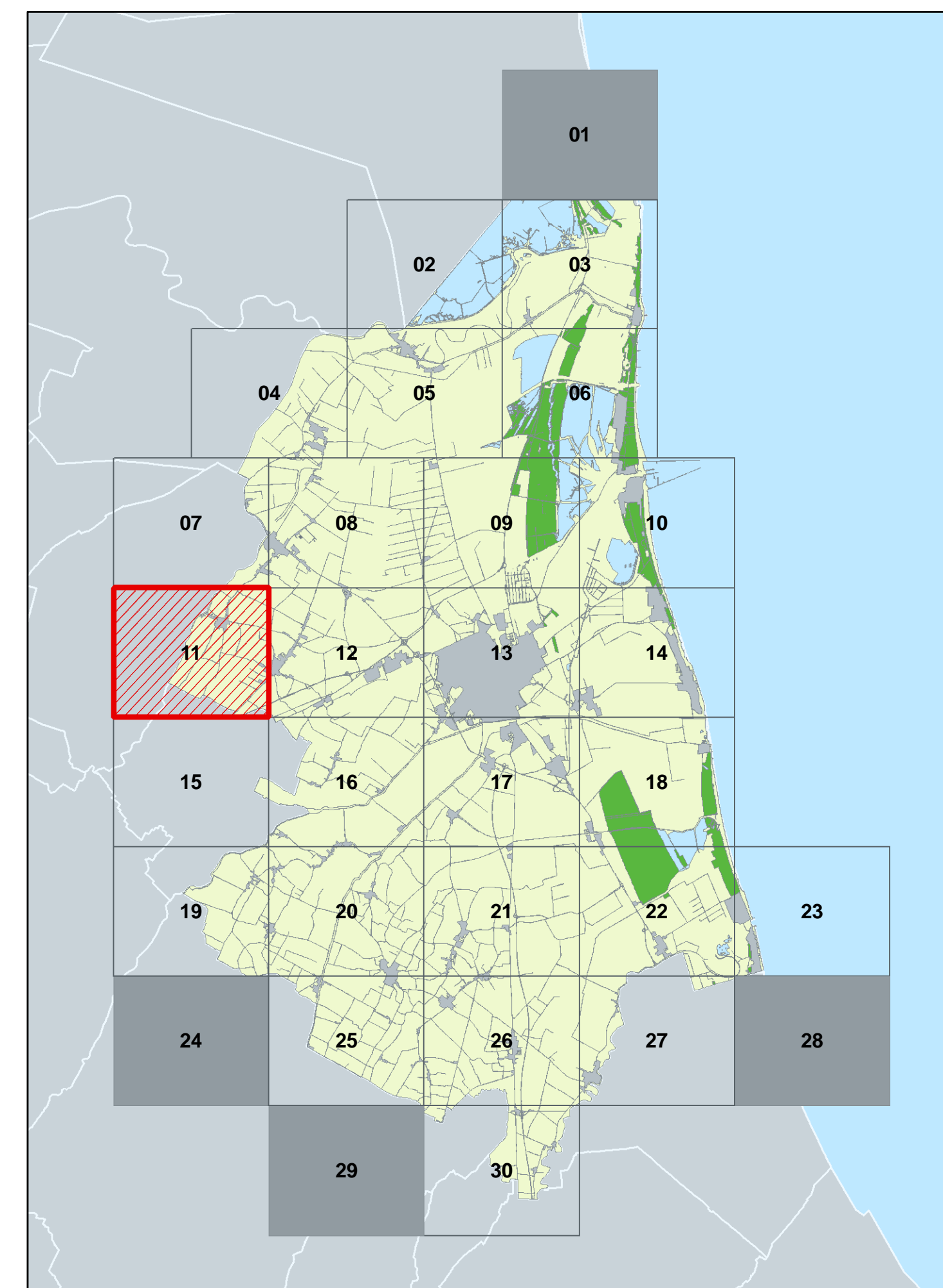

BAGNACAVALLO

RUSSI



# Mappatura dei luoghi sensibili

Modalità applicative del divieto alle sale scommesse e alla nuova installazione di apparecchi per gioco d'azzardo lecito.

Legge Regionale N. 5 del 04/07/2013 e Delibera G.R. N.831 del 12/06/2017

Elaborato gestionale

Tavola **12**

## PIANGIPANE

Rapporto 1:10.000

### LEGENDA LUOGHI SENSIBILI

- CINEMA - TEATRI
- LUOGHI DI AGGREGAZIONE GIOVANILI
- SITI UNESCO
- LUOGHI DI CULTO
- CENTRI SPORTIVI
- ISTITUTI SCOLASTICI
- STRUTTURE OPERANTI IN AMBITO SANITARIO E SOCIO SANITARIO
- ORATORI
- ▲ LUOGHI SENSIBILI DI PROGETTO

### AREA DI RISPETTO

#### DISTANZA

- 500 metri
- 300 metri

### QUADRO D'UNIONE

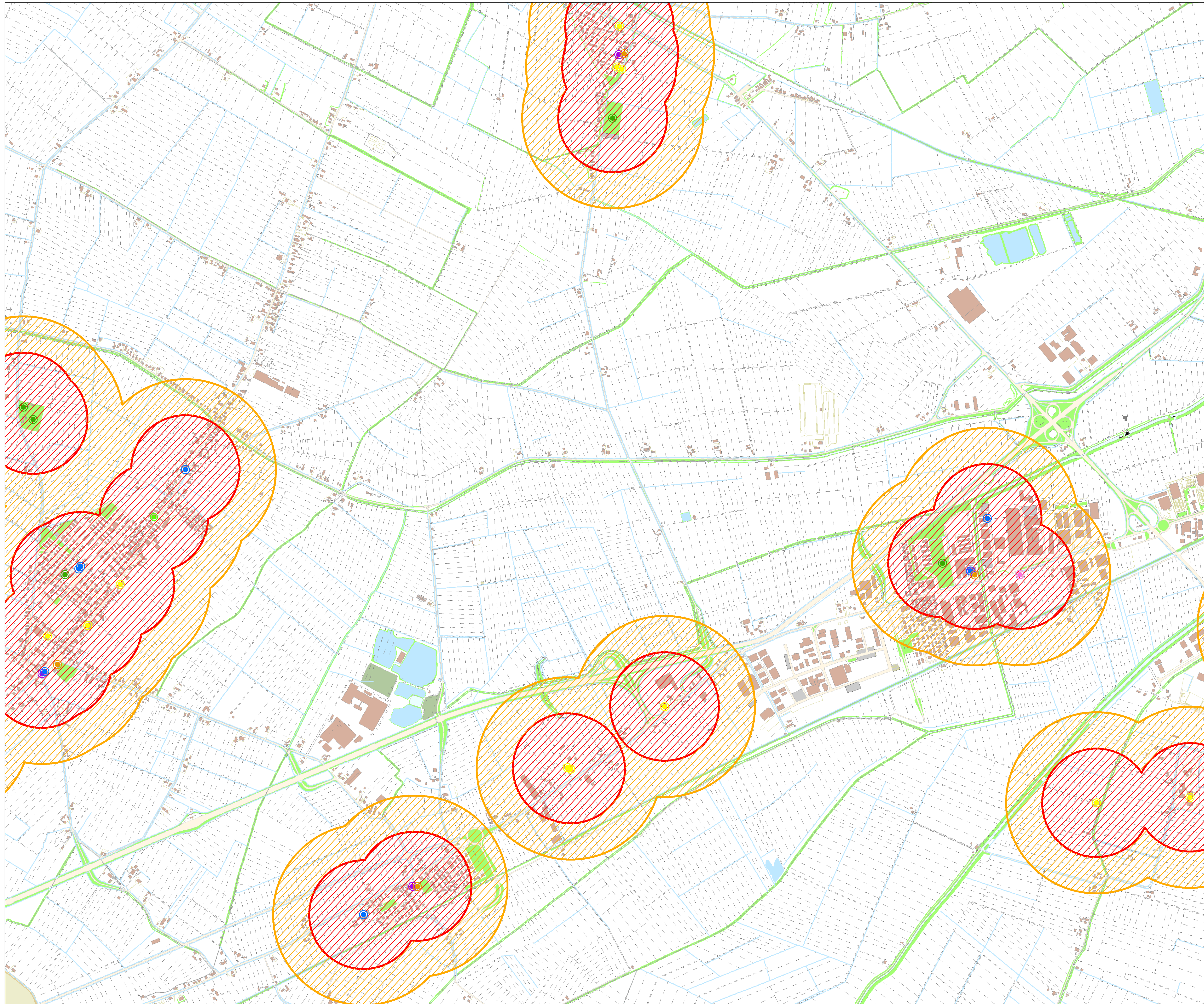
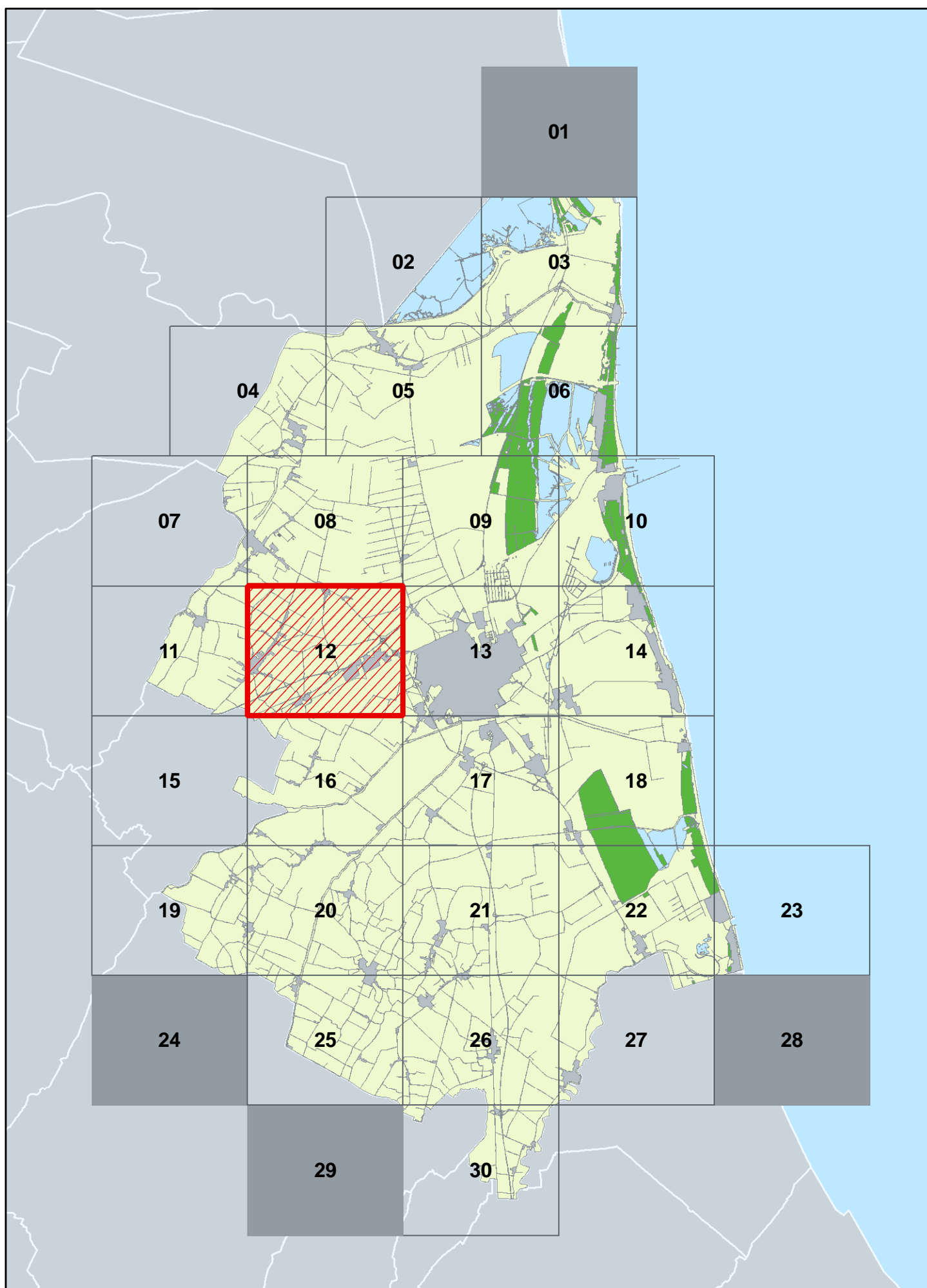



# Mappatura dei luoghi sensibili

Modalità applicative del divieto alle sale scommesse e alla nuova installazione di apparecchi per gioco d'azzardo lecito.

Legge Regionale N. 5 del 04/07/2013 e Delibera G.R. N.831 del 12/06/2017

Elaborato gestionale

Tavola **13**  
**CAPOLUOGO**  
Rapporto 1:10.000

## LEGENDA LUOGHI SENSIBILI

- CINEMA - TEATRI
- LUOGHI DI AGGREGAZIONE GIOVANILI
- SITI UNESCO
- LUOGHI DI CULTO
- CENTRI SPORTIVI
- ISTITUTI SCOLASTICI
- STRUTTURE OPERANTI IN AMBITO SANITARIO E SOCIO SANITARIO
- ORATORI
- LUOGHI SENSIBILI DI PROGETTO

## AREA DI RISPETTO

- DISTANZA**
- 500 metri
  - 300 metri

## QUADRO D'UNIONE

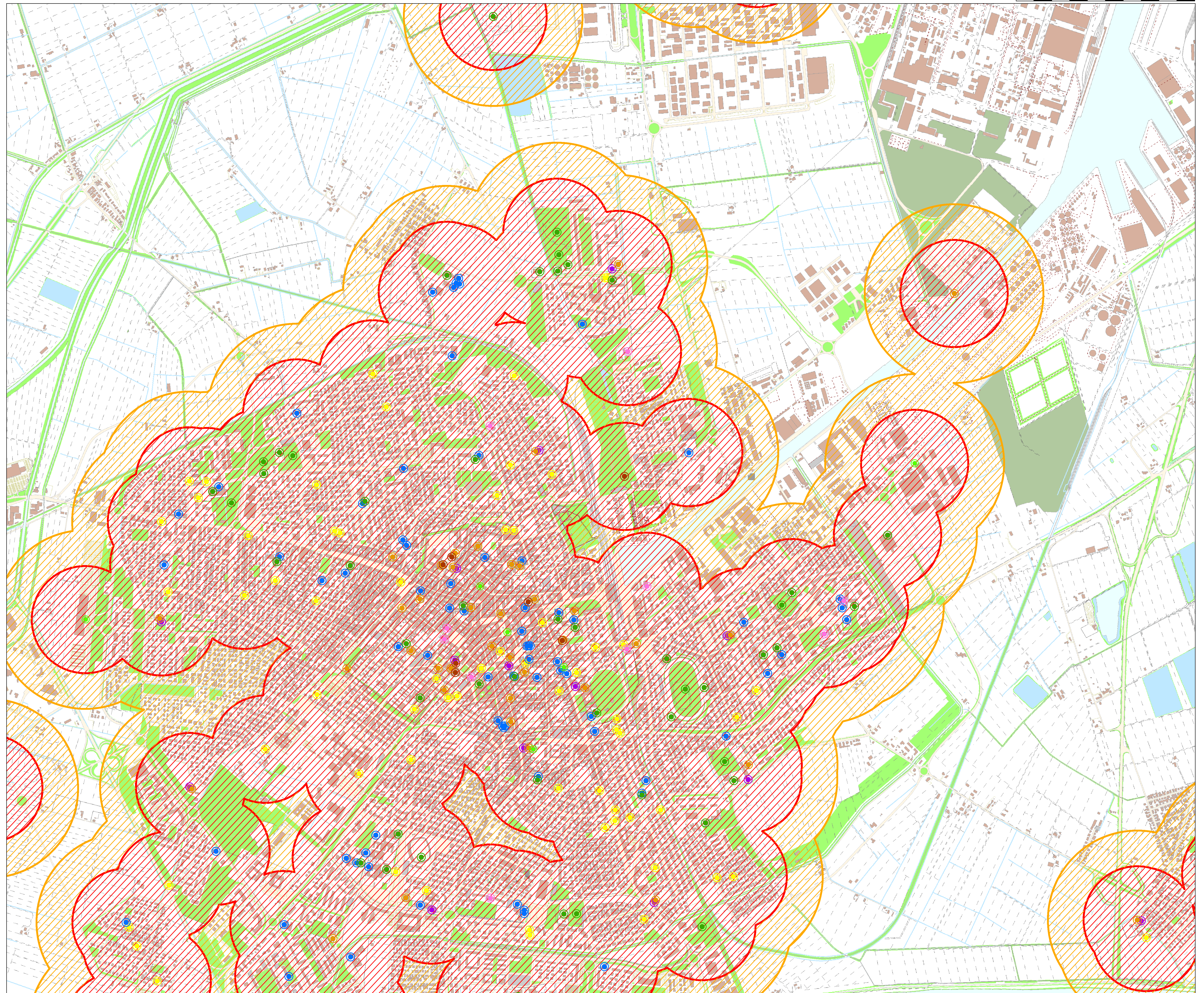
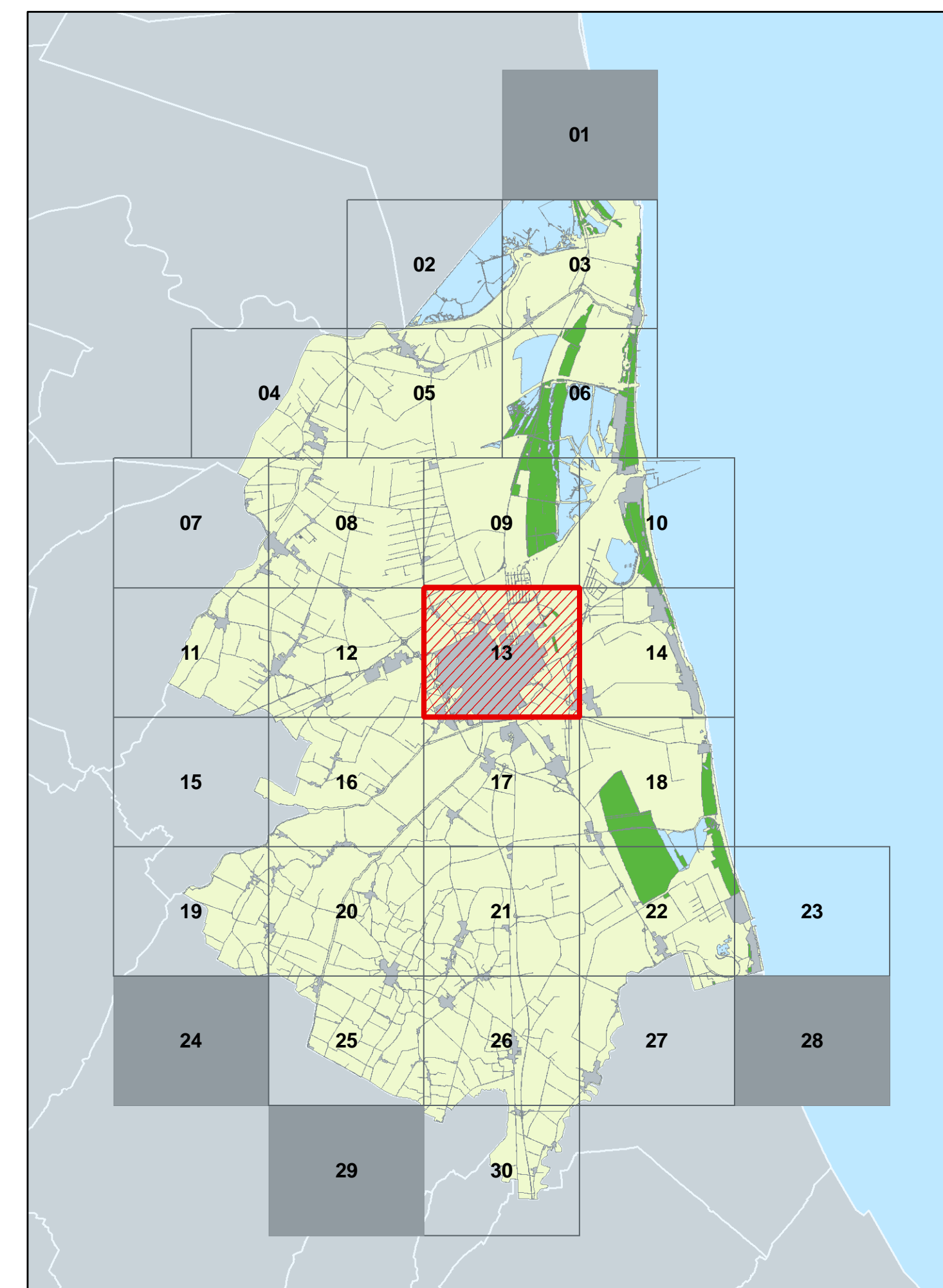



# Mappatura dei luoghi sensibili

Modalità applicative del divieto alle sale scommesse e alla nuova installazione di apparecchi per gioco d'azzardo lecito.

Legge Regionale N. 5 del 04/07/2013 e Delibera G.R. N.831 del 12/06/2017

Elaborato gestionale

Tavola **14**

## PUNTA MARINA - LIDO ADRIANO

Rapporto 1:10.000

### LEGENDA LUOGHI SENSIBILI

- CINEMA - TEATRI
- LUOGHI DI AGGREGAZIONE GIOVANILI
- SITI UNESCO
- LUOGHI DI CULTO
- CENTRI SPORTIVI
- ISTITUTI SCOLASTICI
- STRUTTURE OPERANTI IN AMBITO SANITARIO E SOCIO SANITARIO
- ORATORI
- LUOGHI SENSIBILI DI PROGETTO

### AREA DI RISPETTO

#### DISTANZA

- 500 metri
- 300 metri

### QUADRO D'UNIONE

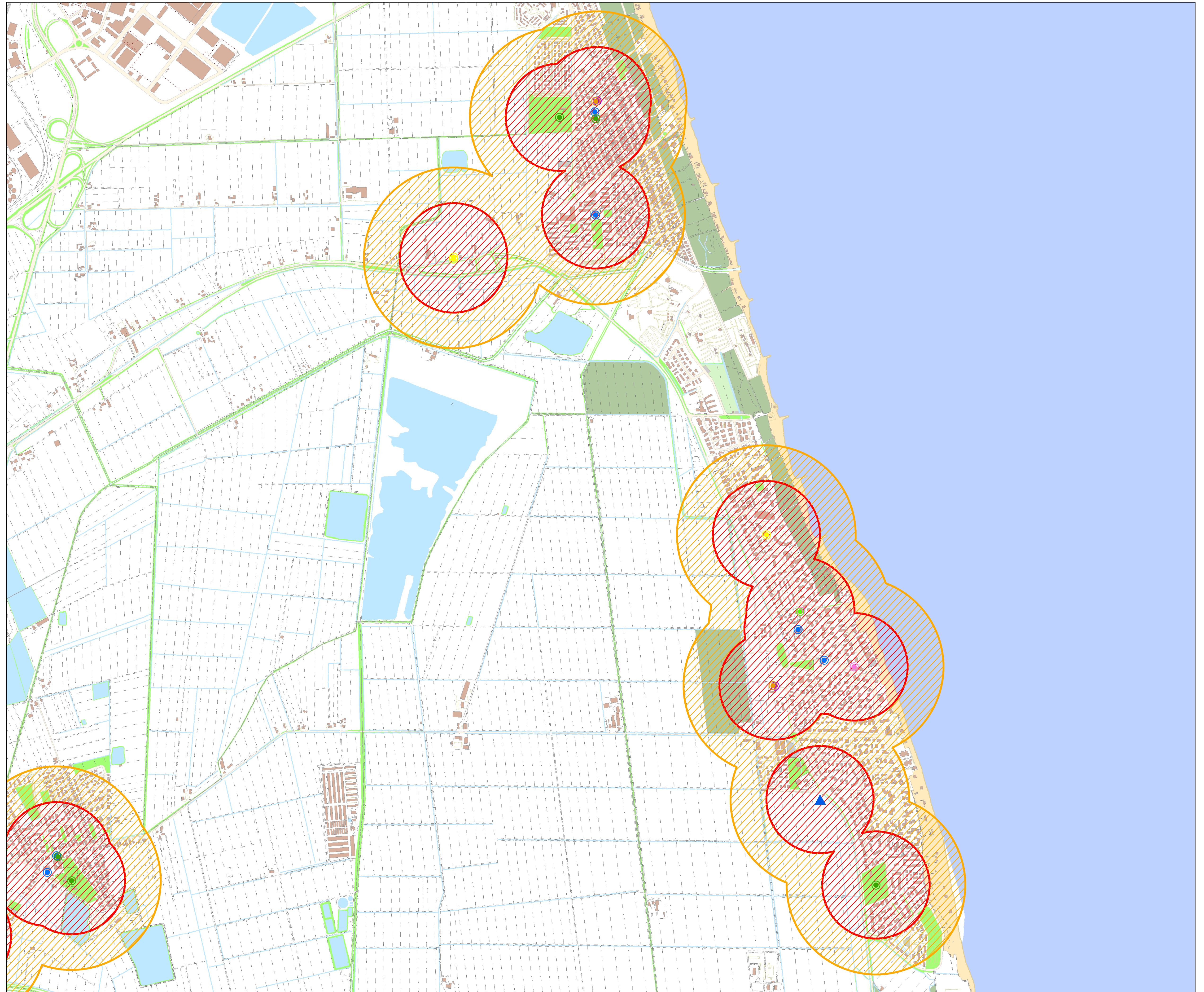
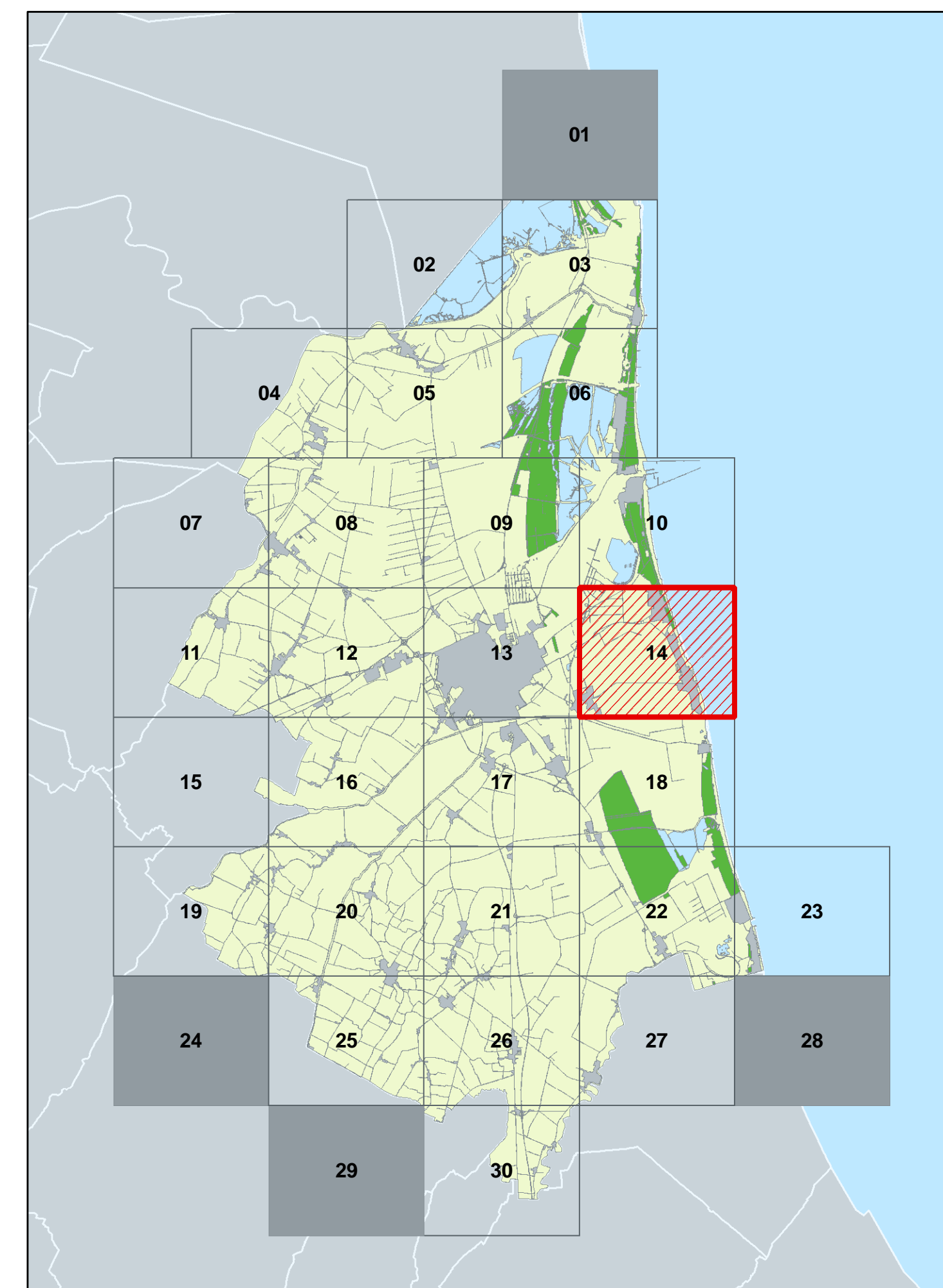



# Mappatura dei luoghi sensibili

Modalità applicative del divieto alle sale scommesse e alla nuova installazione di apparecchi per gioco d'azzardo lecito.

Legge Regionale N. 5 del 04/07/2013 e Delibera G.R. N.831 del 12/06/2017

Elaborato gestionale

Tavola **15**

## VILLA DRAGONI

Rapporto 1:10.000

### LEGENDA LUOGHI SENSIBILI

- CINEMA - TEATRI
- LUOGHI DI AGGREGAZIONE GIOVANILI
- SITI UNESCO
- LUOGHI DI CULTO
- CENTRI SPORTIVI
- ISTITUTI SCOLASTICI
- STRUTTURE OPERANTI IN AMBITO SANITARIO E SOCIO SANITARIO
- ORATORI
- LUOGHI SENSIBILI DI PROGETTO

### AREA DI RISPETTO

#### DISTANZA

500 metri

300 metri

### QUADRO D'UNIONE

